DÜNYANIN EN ÜNLÜ UZAY KAHRAMANI

GORDON

CİLT

HAFTALIK GENÇLİK MECMUASI

LİRA

TAY YAYINLARI

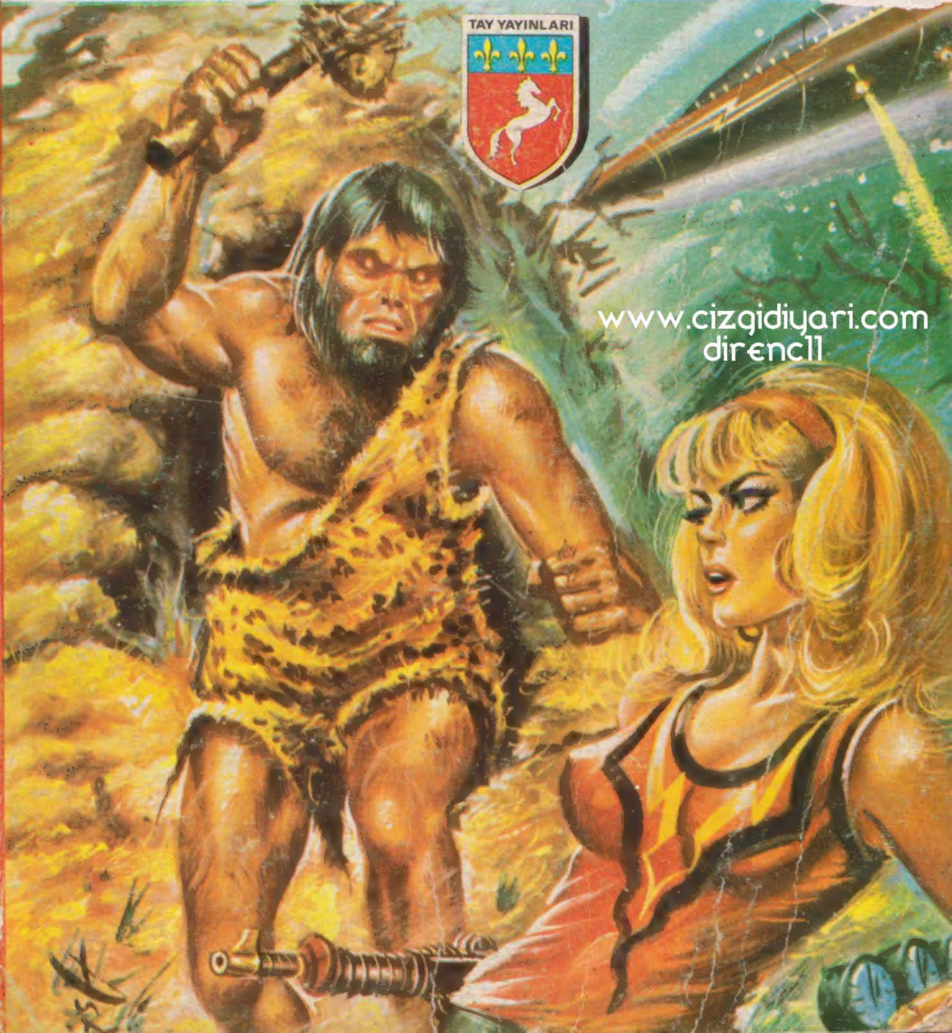

www.cizgidiyari.com
direnc11

SOYGUNCULAR

GORDON

SKURVEY VE KOZY ADINDA İKİ DOLANDIRICI BİR RASTLANTI SONUCU TANIDIKLARI JED LESTER'İ KANDIRIP BİRLİKTE İŞ YAPMAYI TA-SARLARLAR. BU AMAÇLA LESTER'İN TİTAN'-DAKİ ÇİFTLİĞİNE GELİRLER. BU ARADA KÜÇÜK PINEY'İN ÜSTÜN YETENEĞİNİ ÖĞRENİRLER. AMA GORDON DA ÇİFTLİKTEDİR..

KRİSTAL ÇİÇEK-LERİ TOPLAYIP PAZARA ÇI-KARMANIN ZAMANI GELDİ.
ONLARI TİTANİA CİTY'YE Mİ GÖ-TÜRÜYORSUN JED-?
EVET KOZY..ORA-DAKİ MÜŞTERİLER BUNLARI ALIP PA-HALI MÜCEVHERLER HAZIRLIYORLAR
PEKİ.. ALICILARDA ÇOK PARA VAR MI ?
EVET.. YOKSA SEN..
İYİ ANLADIN JED.. SKURVEY İLE BEN DE SENİN-LE GELECE-ĞİZ..
KRİSTAL ÇİÇEKLERİ PAZARA GÖ-TÜRÜYOR-LAR..SKURVEY İLE KOZY DE YANLARINDA..
HEY JED..UZAY LİMANINA GİT-MEM GEREK.. YERİN VAR MI ?
UH..TABİİ GOR-DON..
ÜÇ SAAT SONRA BİR ROKET BAN-KAYA PARA GETİRECEK. BUNU BİL-MEK İSTERSİN, DEĞİL Mİ SKURVEY ?
EVET LOLLY.. AMA YAVAŞ SÖYLE..O DUY-MASIN BUNU..

MÜŞTERİLER BİRAZDAN BURADA OLURLAR..
HEY, PİNEY... BEYİN GÜCÜNÜ BURADA DA KULLANABİLİR Mİ-SİN ?
TABİİ KOZY..
ÇOK KOLAY BİR ŞEY BU..
HARİKA. O HALDE BİR DOSTUMA YARDIM EDELİM. KENDİSİ ŞU BANKANIN MÜDÜRÜ..
KASASI KİLİTLİ KALMIŞ.. BU YÜZDEN MÜŞTERİLERİ JED AMCANA PARA VEREMEYECEKLER..
GALİBA ANLIYORUM..
NASIL ? YAPABİLİR MİSİN BUNU ?
TABİİ YAPARIM. İSTERSEM PARALARI DIŞARI ÇIKARIRIM..
İSTERSEM BİZ PARALARIN YANINA GİRERİZ..
HARİKA.. ŞU MARS DOLARINI HAKETTİN..
..YANİ.. BU BENİM Mİ ŞİMDİ..? HAY ALLAH.. HİÇ DOLARIM OLMAMIŞTI..

SAĞOL KOZY.. ÇOK İYİSİN..!
ÜZERİNDE DURMA PINEY. CÖMERTLİĞİM EN ZAYIF TARAFIMDIR..
KASAYI AÇABİLİRSİN. PAZARDAKİ ÇİFTÇİLER İÇİN PARA GEREK.
KASA 3
PEKİ EFENDİM!
AMAN TANRIM.. BU DA NESİ? HEY.. PINEY..
KOZY İLE PINEY NEREYE GİTTİLER?
BILMIYORUM GORDON..
BANA BAK SKURVEY.. EĞER BURAYA PIS BİR İŞ İÇİN GELDİNİZSE..
ONA BAĞIRMA GORDON..! AŞIK OLDUM BU SISKAYA BEN..
AYNI ANDA TITANIA BANKASININ KASASINDA..
HEY.. NASIL GİRDİNİZ BURAYA..?

SÖYLEYİN NASIL GİRDİ-NİZ..?
GİTME ZAMANI GELDİ PİNEY.. BİR İKİ..
ÜÇ.. AFERİN EVLÂT.!
KOZY.. NERE-DEYDİ-NİZ..?
CENNETTEY-DİK. PİNEY'LE SİZE BAZI HEDİ-YELER ALDIK..
BEN DE GÖRE-BİLİR Mİ-YİM?
ARTIK HAYAT BOYU ZENGİ-NİZ..
O ÇANTA-DA NE VAR SKURVEY.?
UH.. HE! HE! HE! ÖNEM-Lİ DEĞİL GORDON. BİRKAÇ KÜÇÜK ARMA-ĞAN..
BIRAK GEVELEME-Yİ.. VER ONU BANA.!
YA VERMEK İSTEMEZ-SEM?!

GORDON'A NE OLDU KOZY..?
ŞEY.. BİRAZ DİNLENİYOR PİNEY.. YOL ÇOK SARSMIŞ ONU.
UYKU GAZI MI?
EVET.. UNUTMASAYDIM ÇANTA GİTMİŞTİ..
TANRIM! ŞU PARALARA BAK..!
SEN DE PARANI ALACAKSIN JED. AMA BİR AN ÖNCE GİTMELİYİZ BURADAN!
İNANILMAZ SOYGUN. ŞİŞMAN BİR ADAM YANINDAKİ ÇOCUKLA BİRLİKTE KAYBOLDU.
The SMILING M
ŞEY.. BU GEMİYİ AZ ÖNCE ALDIM PİNEY.. BİR DENEME YAPALIM MI?
OLUR KOZY.. İYİ BİR GEMİYE BENZİYOR.
SOLDAN ÜÇÜNCÜ ANAHTAR BİZİM. SKURVEY'E NASIL ALACAĞINI GÖSTER ONU..
İŞTE BÖYLE!
SMIL
MARTI
ÇOK GÜZEL.. ARTIK GEZİMİZE BAŞLAYALIM..
SİZ GİDEBİLİRSİNİZ..

SKURVEY İLE BEN BURADA KALIYORUZ..
AMA LOLLY.. SKURVEY SÖYLEMEDİ Mİ SANA? SENİNLE NİŞANLANMAK İSTİYOR.
NEE? KİM..? MMM..
AH.. BENİM TATLI GÜZEL KUZUM.. NASIL HAYIR DERİM SANA..?
ÖYLE GÜÇLÜ, ÖYLE DAYANILMAZSIN Kİ–
ŞEY.. GİTME VAKTİ GELDİ ARTIK..
İŞTE ORADALAR BAY POLİS..
HAY ALLAH.. HAYDİ SKURVEY.. ÇALIŞTIR ŞU GEMİYİ..
BANKA SOYGUNCULARI ŞİMDİ DE GEMİMİ KAÇIRIYOR!.
ATEŞ ETMEYİN.. YANLARINDA BİR KADINLA BİR ÇOCUK VAR..
DİKKAT.. UZAY POLİSİNE ALARM..
POLİS

ROKET YATIMI ÇAL-DILAR..
KASAMDA DA NE VARSA AL-DILAR.!
UZAY POLİSİ ONLARIN İCABINA BA-KAR..
VAY CANINA.. GEMİN ÇOK İYİ GİDİYOR KOZY..
EVET PİNEY.. İYİ BİR ALIŞ VE-RİŞ YAPTIM.
ROTAYI 30 DERECE ÇEVİRSENİZ İYİ OLUR BAY KOZY.. BİR POLİS GRUBU YAPTIĞINIZ ALIŞVERİŞ HAKKINDA GÖRÜŞMEK ÜZERE SİZİ BEKLİ-YOR..
KURDUĞUMUZ TUZAKTAN KAÇTI-LAR.. BUNU YAPA-BİLECEKLERİNİ HİÇ SANMIYOR-DUM..
KOZY İLE SKURVEY'İN BULUNDUĞU YERDE HER ŞEY MÜMKÜN-DÜR !.
GORDON.. HAN-Gİ RÜZGÂR ATTI SENİ BURAYA?
O İKİ HIRSIZIN PEŞİN-DEYİM.. ÖDÜNÇ BİR GEMİ BULABİLİR MİSİN BANA..?
NEDEN OL-MASIN ? ON-LARI TANI-YOR MU-SUN ?
EVET.. BU KEZ HÜCRE-LERİNİN ANAHTARINI KİMSENİN BULAMIYACAĞI BİR YERE FIRLAT FLANA-GAN..

HEMEN GİDECEĞİMİZ YERE GİDELİM KOZY. SKURVEY İLE EVLENMEK İÇİN SABIRSIZLANIYORUM.
İYİ FİKİR LOLLY.. AMA HAZİNEMİZ AZALDI.. YARISINI JEDE VERDİM..
ŞAYET BU ÇUVALI YENİDEN DOLDURMANIN BİR YOLUNU BİLİYORSAN..
PARA İŞLERİNDEN HİÇ ANLAMAM BEN.. AMA İSTERSENİZ MÜCEVHER BULABİLİRİM.
NE DEDİN? NASIL? NEREDE?.
ŞURADA. JUNO CITY'DE. BÜTÜN MÜCEVHERLER ÖNCE BURAYA GÖNDERİLİR.
SKURVEY KUZUCUĞUMU ÇOK ÖZLEDİM KOZY..
SST.. BİLİYORSUN.. O JUNO CITY'YE GİTTİ.. PİNEY İÇİN BAZI ŞEYLER ALACAK..
NİYE BİZİ BU KADAR OYALIYORSUN PİNEY..?
KARIŞTIRMA ÇOCUĞUN KAFASINI..
SELÂM PİNEY..
İŞTE BU BİNA. İSTEDİĞİMİZ YERE TAŞIYABİLİR MİSİN ONU?
JEWELRY
KOZY ŞİRKETİNE SATILMIŞTIR..
BİRAZ BÜYÜK AMA DENERİM KOZY..

NEREYE GÖTÜREYİM ONU ?..
ŞU TEPELERDE BİR YERE..
DAHA SONRA
KİLİTLİYOR MUSUNUZ?
EVET POLİS BEY.. GECELEYİN SİZE EMANET.
BU DÜKKÂNDA ÇOK BÜYÜK BİR HAZİNE VAR!
HANGİ DÜKKÂNDA?
AMAN TANRIM! DÜKKÂNIM YOK!.
GÖZÜMÜN ÖNÜNDE KAYBOLDU.
AFERİN PINEY. KOCA DÜKKÂNI BURAYA GETİRDİN..
UFF.. DOĞRUSU PEK KOLAY OLMADI
KAPIYI GETİRMEDİM KOZY - BİR ADAM ONU TUTUYORDU..
ÖNEMİ YOK EVLÂT.. BU ŞEKİLDE İÇERİ RAHATÇA GİRERİZ..

JUNO CITY'DEN GORDON'A.. BİR KUYUMCU DÜKKANI KENDİLİĞİNDEN YOK OLDU..
DEMEK KOZY İLE SKURVEY JUNO'YA ULAŞMIŞLAR..
KUŞKULARIM DOĞRULANIYOR.. ŞİMDİ SON HIZLA JUNO'YA..
OH SIRTIM.. ANEY, GEMNE GÖNDEREMEZ MİYDİ BU TORBALARI..?
HAYIR.. BU HAZİNEYİ ÇALDIĞIMIZI ANLARSA SONRA BİZE YARDIM ETMEZ..
ÇOK YORULDUM!
BEN DE.. KOLUMU KIPIRDATACAK HALİM KALMADI..
SANA BİR MÜJDEM VAR SKURVEY..
GORDON ÜÇ DAKİKA SONRA BİR POLİS ROKETİYLE BURAYA GELİYOR..
İŞTE GEMİLERİ.. O DA NE? KAÇIYORLAR..

HEY KOZY.. BIR GEMİ ATEŞLER SAÇARAK ÜZERİMİZE GELİYOR.. NEDİR O?.
ALLAHIN BELÂSI GÖR..ŞEY-YANİ UZAY KORSANLARI PİNEY..
YAKLAŞI-YOR-LAR..
MERAK ETME-YİN_ROKETİN YAKI-TINI GÜÇLENDİRİP DAHA HIZLI YOL ALMA-MIZI SAĞLAYABİLİRİM..
ÜSTELİK FAZLA VAKİT DE HARCA-MAYIZ..
ELVEDA GORDON!
BU GEMİNİN SÜPER HIZ YAP-MASI İMKÂN-SIZ..
PİNEY'İN BEYİN GÜ-CÜNÜN ESERİDİR BU.. SOYGUNLARI NASIL YAPTIKLARI DA ŞİMDİ ANLAŞILDI..

AAH.. SIRTIM - BÖYLE OLACAĞI BELLİYDİ ZATEN..
SKURVEY.. NEDEN HIRSIZLIK YOLUYLA PARA ELDE ETMEK İSTİYORSUN? ROKET YARIŞI OYNASANA..
KUMAR MI? YA KAYBEDERSEM?!
KAYBETMEK Mİ? AMA BEN YARIN HANGİ ROKETİN KAZANACAĞINI BİLİYORUM.
HİLE-HIRSIZLIK. BAŞKA BİR ŞEY BİLMEZ MİSİN SEN LULLY? BUGÜNE KADAR BU HIRSIZLAR İÇİN Mİ ALIŞTIK BİZ..?
AMA PINEY..!
DINLEMİYORUM İŞTE. ÖNCE BENİ SUÇLARINIZA ALET ETTİNİZ. ŞİMDİ DE LOLLY'Yİ
EN LULLY.. ENİM ÖZ ABLAM NASIL ANDIRABİLDİN BENİ?
ANLA PINEY.. NİHAYET KENDİME BİR ERKEK BULMUŞTUM..
ÖYLEYSE İKİSİ DE SENİN OLSUN. BEN EVE DÖNÜYORUM..
DUR PİNEY. ACELE ETME!

SEN HAKLISIN EVLÂT. HIRSIZLIK ÇOK KÖTÜ BİR ŞEY.. ŞU ANDAN İTİBAREN HEPSİNE PAYDOS.
İŞTE BUNA ÇOK SEVİNDİM. HIRSIZLARLA BERABER OLMAK HİÇ HOŞUMA GİTMEZ BAY KOZY..
CİDDİ MİSİN SEN ?
HAYIR SKURVEY. BAZI PLANLARIM VAR.. AMA ÇOK DİKKATLİ OLMALIYIZ..
BİLİYORSUN.. LOLLY ANCAK YİRMİDÖRT SAAT SONRA OLACAKLARI GÖREBİLİYOR..
UYKU GAZI
EVET.. YİRMİBEŞİNCİ SAATTE NE OLACAĞINI BİLEMEZ.
O HALDE BİZ DE ONU YİRMİDÖRT SAAT UYUTURUZ..
BEBEKLER GİBİ UYUYORLAR.
GÜZEL. ARTIK KÜÇÜK PİNEY'E İHTİYACIMIZ KALMADI..
AMA LOLLY BİZİ ROKET YARIŞLARINDA ZENGİN EDECEK!

PINEY NEREDE? NE YAPTINIZ KARDEŞİME?
UZAYA BIRAKTIK ONU.. NASIL OLSA KENDİNİ EVE GÖNDERE-BİLİR..
HAYIR..O BAŞKA ŞEYLERİN YERİNİ DE-ĞİŞTİREBİLİR AMA KEN-DİSİNE YAPAMAZ BUNU HEMEN GERİ DÖNELİM.
AAH..NEREDESİ-NİZ YAHU? ÇIT ÇIKMIYOR OR-TALIKTA..
KİMSE-LER YOK!
KAYBOLDUM.. EVE HİÇ BİR ZAMAN DÖNE-MEYECEĞİM..

ŞİMDİ BİZE HANGİ GEMİNİN
HİÇ BİR ŞEY SÖYLEYEMEM SİZE. KARDEŞİMİ ÖLÜME TERKETTİNİZ..
TİTAN'DAKİ ÇİFTLİKTE..
NE HOMURDANIYORSUN ÖYLE ŞEKER? KEŞKE KONUŞABİLSEYDİN..
ŞİMDİ USLU USLU OTUR BAKALIM..
MECBUR KALINCA BEN DE KONUŞURUM.. PİNEY TEHLİKEDE..
O ADAMLAR AĞABEYİMİ UZAYDA BIRAKTI.. HEMEN GİDİP ONU BULMAZSAN PİNEY ÖLECEK..
ŞEKER.. DİLİN ÇÖZÜLDÜ DEMEK.. NASIL OLDU BU?
GEREKLİYDİ VE OLDU.. ÜSTELİK KARDEŞLERİM KADAR DA YETENEKLİYİM..
ŞİMDİ HEMEN ROKETİNE BİN VE PİNEY'İ KURTAR JED AMCA!
AMA BİLİYORSUN.. PİNEY'İN YARDIMI OLMADAN O HURDA GEMİYİ UÇURAMAM BEN..
İŞTE JED'İN ÇİFTLİĞİ. BELKİ O, HAYDUTLARIN ÇOCUKLARI NEREYE GÖTÜRDÜĞÜNÜ BİLİYORDUR..

ALLAH KAHRETSİN.. ZAVALLI PİNEY İÇİN HİÇ BİR ŞEY YAPAMIYORUM..
AMA O SENİN BANKA SOYGUNLARIN İÇİN YARDIM EDİYOR, DEĞİL Mİ JED..?
AH.. NE DEMEK İSTEDİĞİNİZİ ANLAMIYORUM BAY GORDON!.
ÖYLE Mİ ? PİNEY VE KARDEŞLERİ BİR ASTEROİD KEMERİNDE DOĞDUKLARI İÇİN RADYASYONUN ETKİSİYLE BEYİN GÜCÜNE SAHİP OLDULAR..
SEN O MASUMLARI KİRLİ İŞLERİN İÇİN KULLANDIN.!
LÜTFEN BAY GORDON.. ÖNCE PİNEY'İ KURTARALIM. SONRA BANA HER İSTEDİĞİNİZİ YAPIN..
ŞEKER, ONU BULMAMIZA YARDIM EDEBİLİR..
PİNEY'İN UZAYDA YAPAYALNIZ OLDUĞUNU HİSSEDİYORUM..
ACELE ETMEMİZ GEREK..
BENİ DE BEKLEYİN.!
AYNI ANDA BİR GÖKTAŞINDA..
NEE ? SEN MİSİN ŞEKER.. BİRAZ ACELE EDİN.. OKSİJENİM BİTMEK ÜZERE..

ÇOK DA UYKUM GELDİ.. BAŞIM DÖNÜYOR..
BİR ŞEY OLDU.. DÜŞÜNCELERİNİ ALAMIYORUM ARTIK.. DAHA HIZLI BAY GORDON.
NEREDEYSE GELDİK ŞEKER..
PİNEY!
YAŞIYOR DEĞİL Mİ ?
BİRKAÇ SAAT SONRA.
NASILSIN PİNEY..?
İYİYİM GORDON.. BİR HAYLİ DİNLENDİM..
HAREKETE GEÇMEK İÇİN HAZIRIM. O KOZY İLE SKURVEY ALÇAKLARINI BİR ELİME GEÇİRİRSEM..
SAKİN OL PİNEY.. GEMİYİ HAVAYA UÇURACAKSIN..
YARIŞLARIN SONUÇLARINI SÖYLEYECEK MİSİN BİZE LOLLY..?
TABİİ KOZY.. SENİN KADAR TATLI BİR ADAMA KIZAMAM Kİ BEN..

ÜTÜN PARANI- UÇAN YILDI- YATIRIN.. KAZANA- AK.
İKİMİZ DE MİLYAR-DER OLACAĞIZ..SANA SÖZ VERİYORUM LOLLY. SONRA DÖ-NER KARDEŞİNİ ALIRIZ.
KOZY..O ÇOCUĞUN YANINA YAKLAŞIRSAK PARÇALAR BİZİ..
KÜÇÜK BİR YALAN SÖYLEDİM SKURVEY.. ZENGİN OLMAK İÇİN BAŞKA ÇAREMİZ YOK.
TAŞLARI MERİNDE..
BU TARAFTAN ORDON.!
TAMAM PINEY..!
İŞTE YARIŞ BİTİYOR SKURVEY.. FAKAT..HAYIR.. OLAMAZ..
KAYBETTİK.. BÜTÜN PARA-MIZ GİTTİ KOZY.!
YALAN SÖYLEDİN
İYİ BİLDİN! SİZİN GİBİ ALÇAKLARA DOĞRU SÖYLE-YECEK DE-ĞİLDİM YA.
HER NEYSE.. GİDİP PINEY'I ALA-LIM..İKİNİZİN YARDIMIYLA YENİ-DEN ZENGİN OLA-BİLİRİZ.
ÇOK GEÇ..PINEY GELİYOR..ŞU POLİS GEMİSİNDE..

BIRAZ SONRA BAŞI-
NIZA GELECEKLERİ DÜŞÜ-
NÜN!.
BEYIN GÜCÜ-
NÜ PINEY SI-
ZE UYGULA-
YINCA..
HAYDİ SKURVEY..
GİDİYORUZ BURADAN..
BÜTÜN MOTORLARI
ÇALIŞTIR..
FAKAT
İMKÂNSIZ..
EVET.. PINEY KU-
MANDA CİHAZIMIZI
ÇOKTAN ALDI BİLE..
KOZY..
HAPI
YUTTUK!.
KES SESİNİ.
BİR ŞEYLER
DÜŞÜNMELİ-
YİM..
BELKİ BAŞ-
AŞAĞI DA-
HA İYİ DÜŞÜ-
NÜRSÜ-
NÜZ!.
OH.. PINEY
GELECEĞİ-
Nİ BİLİYOR-
DUM..
BİR NUMA-
RA DAHA YA-
PARSAN AB-
LANI ÖLMÜŞ
BİL EVLÂT!

PINEY ONLARIN YANINDA GORDON..
GEL JED.. BIZ DE GIDELIM..
ŞIMDI SKURVEY'I DE DÜZELT.. YOKSA TETIĞI ÇEKERIM..
NE ZAMAN İSTERSEN TETIĞI ÇEKEBILIRSIN KOZY..
TABİİ İNTIHAR ETMEYE KARAR VERDIYSEN..
G-GULLP..!
HAY ALLAH.. NASIL OLDU BU..?
HAYDİ.. TETIĞI ÇEKSENE..
AKLAR. BENİ UZAYDA ÜME TERKETTİNİZ- AMA SİLÂH ÇEKTİ- ŞIM
YAPMA PINEY.. AFFET BIZI..
ONLARI NEREYE GÖNDERDIN PINEY..?
ŞEY.. BILMIYORUM GORDON.. BIR AN ONLARI ÇOK UZAĞA GÖNDERMEK İSTEDIM.. BIRDEN KAYBOLDULAR..

DEMEK BİLMİ - YORSUN ?
HAYIR GORDON..O KADAR KIZMIŞTIM Kİ BE-YİN GÜCÜMÜ KONTROL EDEMEDİM - KİMBİLİR NEREYE GİTTİLER -
PLUTO'NUN YÖRÜN-GESİNDE YENİ KEŞ-FEDİLEN BİR GEZE-GEN VARDIR. ULTİMO.
YILLARDIR BU DON-MUŞ GEZEGENE KİMSE GELME-MİŞTİ.. TA Kİ..
ONLARI DIŞAR-DA GÖMÜLÜ BUL-DUK EFENDİM. BU-RAYA NASIL GEL-DİKLERİNİ DE AN-LAYAMADIK -
BUZLARINI ERİTİP İKİSİNİ DE İŞE GÖN-DERİN.. BEDAVACILA-RA YER YOK BURADA..
KÖTÜ BİR NİYE-TİM YOKTU GORDON-SADECE ONLARA BİR CEZA VERMEK İSTİ-YORDUM.
BAKALIM NEREDE OLDUK-LARINI ÖĞRENE-BİLECEK MİYİZ ?
AYNI ANDA ULTİMO'DA..
EVET-ÖTEKİ-NİN ADI KOZY. NEREDEN GEL-DİKLERİNİ BİL-MİYORLAR -
PEKİ DÜNYA NE DİYOR BU İŞE ?..
EN AZINDAN BİR DÜZİNE SUÇTAN ARIYOR-LARMIŞ..
İLK GEMİ İKİ YIL SONRA GELECEK BURAYA - O GÜNE DEK AĞIR İŞLER YAPTIRIN ONLARA..
DAN BARRY
12/3

KOZY VE SKURVEY ULTİMO'DA BULUNMUŞ LAR. DÖNMEDEN ÖNCE İKİ YIL AĞIR İŞ YAPA- CAKLAR..
BUNU ÇOK- TAN HAKETMİŞ- LERDİ GOR- DON-
INSTANT NEWS
SENDEKİ ÇA- LINMIŞ PARA- LAR NE OLA- CAK JED..?
ŞEY.. GERİ VERECEĞİM.. HİÇ İSTEME- MİŞTİM ZA- TEN.!
OMANTİK ARZULA- BAŞINA NELER AÇTIĞINI GÖRDÜN
BIRAK ŞİMDİ BUN- LARI GORDON.. GECE NE KADAR GÜZEL, DEĞİL Mİ ?
İŞTE BU TUTU- MUN YÜZÜN- DEN BAŞIMIZ DERDE GİRDİ-
BUNDA NE KÖTÜLÜK VAR Kİ..?
ÇALINAN GE- İADE ETMEMİZ K. SEN KULLANA- HILIR MISIN
PINEY VE BEN ONU İÇ- NE DELİĞİN- DEN BİLE GE- ÇİRİRİZ..
TITANİA CITY' DE ÇALIN- MIŞ PARA- LARI DA İADE EDERİZ-
TABİİ GORDON..BEN- EHM-ARTIK DÜRÜST BİR ADAMIM-

TEKRAR EVE DÖNDÜĞÜMÜZE SEVİNDİM..
İŞTE BANKAYLA TEMAS KURDUM GORDON..
KAYIP PARAYI BULDUĞUMUZA SEVİNDİK GORDON- FAKAT BİR MİKTAR EKSİK..
KORKARIM Kİ DAVA AÇMAMIZ GEREKECEK..
PÖH.. ELİNİZDEKİ PARAYLA BİR ATOM SANTRALİ YAPIN YARIN SABAHA KADAR SİZE KAYBINIZI TELAFİ ETTİRİR..
EĞER KÜÇÜK HANIM YETENEKLERİNİ BİZİM İÇİN KULLANIRSA DAVAMIZDAN VAZGEÇERİZ..
PARALAR BENDE- YARIN İADE EDERİM- BAYANI DA RAHAT BIRAKIN..!
NEDEN MANİ OLDUN ? BANA İŞ TEKLİFİYDİ BU..?
HAYIR- BUNA BİLDİĞİN ANLAMDA İŞ DENMEZ LOLLY..
SİZLER DE BUNDAN BÖYLE OKULA GİDİN-
HAY ALLAH.. ONLARI YETİŞTİRİRKEN NEYİN EKSİK OLDUĞUNU BİRTÜRLÜ ÇIKARAMAMIŞTIM-

SAKIN OKULDA YARA - MAZLIK YAPMAYIN.. GOR - DON'UN DEDİKLERİNİ YAPIN..
GÜLE GÜLE GORDON, SENİ ÇOK ÖZLEYECEĞİM!
AYNI ANDA MERKÜRDE..
DEPREM.. DUVAR - LAR ÇATLA - DI.!
İLK YARDIM EKİP - LERİ - KIZGIN LAVLAR DIŞARI TAŞTI..
BARAJLAR DA ÇAT - LAMIŞ - METAL ERİ - YİKLER DIŞARI AKI - YOR..
LÂBORATUARDAKİ - LERİ UNUTMA - YIN!

TAMAM.. İÇERİ GİRİYORUZ!
ÇOK GEÇ.. YETİŞEMEDİK..
BIR AYDA YIRMI BEŞ KAYIP. BU GEZEGEN DURMADAN İNSAN YUTUYOR.
BAZILARI HÂLÂ SIĞINAĞIN ALTINDA AMİRALİM..
ONLARI KURTARMAK İÇİN DÖRT DAKİKANIZ VAR. BU BİNALARI YIKIP LAVLARI DURDURMALIYIZ..
LÂBORATUARA GİRİLMİŞTİ AMA..
BUNLAR SON KURTULANLAR EFENDİM.. BİR DAKİKA KALDI..
DURUN! İÇERİDEN BİRİ ÇIKIYOR.. ÜSTELİK DE ELBİSESİZ..
OTUZ SANİYE KALDI.. GERİ ÇEKİLİN!
DURUN DEDİM. BURADA CANLI BİRİ VAR..

JOANN BU! BA-SINÇ ELBİSESİ DE YOK!.
HEMEN BİR HAVA BAŞLIĞI GETİRİN..
LAVLAR GELİYOR.. GERİ ÇEKİLİN..
ABUK HASTANEYE!
LAV BASKINI SIRASINDA LABO-RATUARDA KAL-MIŞ. DURUMU ÇOK KRİ-TİK..
HAY ALLAH!
HER ZA-MAN BİR ÜMİT VAR-DIR DOS-TUM..
FAKAT BU İŞİN MALİ YÜKÜ NE OLACAK AMİRAL?
HEPSİNİN CANI CE-HENNEME.. LAVLARA, DEPREMLERE, ALEV FIRTINALARINA RAĞ-MEN BU İSTASYONU BEN YÖNETİYORUM.. AMA ELLERİM-E YAPAMAM BU-NU..

İSTEDİĞİM MALZEMELERİ HEMEN GÖNDERİN..YARALILAR İÇİN DE GEMİ HAZIRLANSIN..
HASTANEDEN RAPOR GELDİ AMİRAL..!
NASIL ? BU MESAJI DOĞRU ALDIĞINIZDAN EMİN MİSİNİZ..?
BİRKAÇ SIYRIK..VE DERİDE BİRKAÇ YANIK. PEK CİDDİ BİR ŞEY YOK..
FAKAT NASIL OLUR ? BASINÇ ÇOK AZDI. ISI DA NORMALİN ÇOK ALTINA DÜŞMÜŞTÜ. BU DURUMDA CANLI KALAMAZ DOKTOR..
BİR SÜRE HASTANEDE YATSA İYİ OLUR..
OLANLARI DUYDUM NAMURA.. GALİBA TEHLİKE KONUSUNDA SEN HAKLIYMIŞSIN.
JOANN İYİLEŞMEZSE BÜTÜN MERKÜR PROJESİNİ İPTAL ETTİRİRİM..
BU BİLE AZ OLUR..
LAV AKIŞINI DURDURDUK AMİRALİM. SOĞUYUP KENDİ KENDİNE BİR BARİKAT YAPIYOR.
ÇOK GÜZEL DEVAM EDİN.!

BU KEZ ÇOK TEHLİKELİYDİ EFENDİM
HEPSİ TEHLİKELİYDİ NAMURA · MERKÜR BİR ÖLÜM GEZEGENİ İNSANLARA GÖRE DEĞİL.
İNSANLARI ONA UYDURMAYI ÖĞRENDİK..
AMA BAKALIM AYNI İNSANLARI TEKRAR DÜNYAYA UYDURABİLECEK MİYİZ..? JOANN BUNUN İLK DENEMESİ OLACAK..
DURUM ÇOK ACİL GORDON..MERKÜR'E BİR İLKYARDIM GEMİSİ GÖNDERMEMİZ GEREK..FAKAT PİLOT HİÇ GİTMEMİŞ ORAYA.
PEKÂLÂ..ONUNLA GEMİLERİMİZİ DEĞİŞTİREBİLİRİZ.
BİRLEŞİM DOĞRULTUSU AYARLANDI HIZ VE ROTA DÖRT NOKTADA BİRLEŞTİRİLDİ
YER DEĞİŞTİRMEYE HAZIR OLUN.
ORDON UZAY GEMİ- İNDEKİ ÖZEL BİR İSTEMLE MERKÜR'E İDEN GEMİYE GEÇTİ
KORKUNÇ BİR YÜKÜM VAR GORDON. AĞIR İNŞAAT MALZEMELERİ VE ALTI DEĞİŞİK TÜRDEN PATLAYICI MADDE.

YERİNDE OLMAK İSTEMEZDİM!
ACI PATLICANI KIRAĞI ÇALMAZ MARCEL. HOŞÇAKAL.
ASLINDA MARCEL HAKLI.. MERCÜR BİR PİLOT İÇİN KÂBUSTAN FARKSIZDIR..
DÜNYADAN GELEN MALZEME GEMİSİ AMİRALİM..
YARDIM EKİPLERİ.. HAZIR OLUN..
İYİ BİR İNİŞ YAPTIN GORDON..
AMİRAL BLAİNE.. İSTASYONUN YÖNETMENİ SİZ MİSİNİZ YOKSA?
KARADAN HOŞLANMAYAN GEMİCİLER HER GÖREVİ KABUL EDER DOSTUM..
AMA BU KADAR ZORUNA DA HERKES YANAŞMAZ AMİRAL'İM.
DÜNYANIN, MADENE İHTİYACI VAR.. BUNU HAYATIMIZ PAHASINA TEMİNE ÇALIŞIYORUZ..
İŞİNİZ BU KADAR ZOR MU?

SANDIĞINDAN DA ZOR.. MERKÜR'ÜN DEVAMLI GÜNEŞ GÖREN YÜZÜNDE ISI 770 C° BULUR. KAYNAYAN METAL GÖLLERİNDE ÇALIŞIYORUZ..
KARANLIK BÖLGESİ İSE DONMUŞ BİR KATILIKTIR..
DÜNYA KOLONİSİ
AYDINLIK KISIM
GÜNEŞ
LAV GÖLLERİ
ARA BÖLGE
KARANLIK KISIM
ARADAKİ BÖLGEDE İSE LAV SELLERİ VE ALEV FIRTINALARI VAR..
UYGULAMA TEDAVİSİ YAPILMAZSA İNSAN BURADA BİR GÜN BİLE YAŞIYAMAZ..
BU TEDAVİYİ NASIL YAPIYORSUNUZ?
YAVAŞ YAVAŞ ISI ARTTIRILAN BİR ODADA BİR SÜRE YAŞAMAYA MECBUR BIRAKARAK..
BÖYLECE FİZİKİ YAPILARINDA BURDAKİ KOŞULLARA BİR TÜR DAYANIKLILIK MEYDANA GELİYOR..
VE BU CANİ DÜNYAYA ADAPTE OLURLAR..
AKAT BÖYLE BİR BÜNYEYE AHİP OLAN KİŞ ÜNYAYA DÖNDÜ- ÜNDE O ATMOS- ERE TEKRAR UYABİLİR Mİ?
BUNUN İLK DENEMESİ DE JOANN'I ORAYA GÖNDEREREK YAPILACAK..

ASLINDA İNSAN VÜCUDU BU ARA BÖLGEDE YAŞA-MAK İÇİN YETERLİDİR..
AMA BİZ MADENLERİ SICAK BÖLGEDEN ÇIKARIYORUZ.
MERKÜR KENDİ EKSENİNDE TIPKI PLUTO GİBİ DÖNMEZ.. GÜNEŞE DAİMA BİR YÜZÜ DÖNÜKTÜR..
ORADA SEN YA DA BEN BEŞ DAKİKA BİLE YAŞAYAMAYIZ GORDON..
PEKİ ADAMLARI-NIZ NASIL YAPIYOR-LAR BUNU ?..
DAHA ÖNCE SÖYLEDİ-ĞİM USULLERLE BE-DENLERİ YILLARCA SÜ-REN BİR EĞİTİM SAYE-SİNDE DAYANABİLİ-YOR..
KISACASI BURAYA İYİ-CE ADAPTE OLMUŞ DU-RUMDALAR..
BAŞKA BİR DEYİŞLE HEPSİ BİRER SÜPER-MEN OLDULAR..
ASIL MESELE, BUNLAR DÜNYA-YA DÖNDÜKLERİ ZAMAN NE OLACAK?!
BUNUN CE-VABINI JOANN MI VERECEK GENERAL?

NASILSIN JOANN?
DAHA İYİYİM DR. NAURA.. ÇOK GEÇMEDEN İŞİME DÖNEBİLİRİM..
TODD, JOANN M TECHNICIAN, ICL
ZİRA KOLONİNİN İŞ YAPABİLECEK HERKESE İHTİYACI VAR.
ÖNCE BİRTAKIM DENEYLER YAPMAMIZ GEREK. HAVASIZ BİR ORTAMDA NASIL YAŞAYABİLDİĞİNİ MERAK EDİYORUZ.
BİR SÜRE İÇİN BİLİM UYDUSUNA GİDECEKSİN
MERKÜR'DEN UZAKLAŞACAK MIYIM YANİ.? NE BİÇİM BİR NUMARA BU ?.
NUMARA DEĞİL JOANN- UYUM GÖRMÜŞ BİR İNSANIN BİLE DAYANAMIYACAĞI KOŞULLARDA HAYATTA KALDIN SEN..
DEMEK ÖTEKİLERDEN DAHA İYİ ALIŞMIŞIM ŞARTLARA.
EVET- BUNUN SEBEBİNİ ÖĞRENMEMİZ GEREK. ANCAK BU SAYEDE ÖTEKİLERİN DE AYNI UYUMU GÖSTERMELERİNİ SAĞLAYABİLİRİZ.
EĞER KOLONİYE BİR YARARI OLACAKSA BİLİM UYDUSUNA GİDERİM DOKTOR..
YİNE DE.. BENİ ZAYIFLATMAK İSTİYORMUŞSUNUZ GİBİ BİR HİS VAR İÇİMDE..
BİLİYORSUNUZ, REFLEKSLERİM HAYATIMI TEHLİKEYE ATABİLECEK HERKESİ BİR ANDA YOK EDER

TEHLİKELE-RİN FARKINDA MISIN GORDON..?
GÜZEL BİR KIZI BİLİM UYDUSUNA GÖTÜRMENİN DOĞURABİLECEĞİ HER TEHLİKEYE RAZIYIM AMİRAL
GÜZEL FAKAT OLAĞANÜSTÜ BİR KIZ.. EĞER NEDEN GÖNDERİLDİĞİNİ ANLARSA YAŞAMA DUYGUSU REAKSİYON GÖSTEREBİLİR.
REFLEKSLERİ DERHAL HAREKETE GEÇER.
VE BU RUH HALİNDE DE..
..BİR ERKEĞİ BİLE..
..ELLERİYLE ÖLDÜREBİLİR.!
Dan Barry 12/29
JOANN MERKÜRE TEKRAR DÖNECEĞİNİ SANIYOR.. OYSA TAM TERSİNE.
JOANN.. İŞTE PİLOTUN!.
BİLİYORUM AMİRAL BAY GORDON'DAN SÖZ EDİLDİĞİNİ ÇOK DUYDUM.!

VE ONUNLA ÇOK İYİ ANLAŞACAĞIMIZDAN EMİNİM..
BU BANA ŞEREF VERECEK BAYAN TODD-
İYİ YOLCULUKLAR JOANN..
GORDON'UN YANINDA KÖTÜ YOLCULUK OLMAZ AMİRAL..
YAKINDA GÖRÜŞÜRÜZ..
CAK TARAF- AN BIR ALEV IRTINASI GE- YOR EFEN- DIM..
KALKIŞ İÇİN ALANI TEMİZLEYİN..FIRTINA GELMEDEN HAVALANMALARI GEREK!
DAN BARRY 12/31
UÇUŞ PROGRAMININ BİR ANDA BOZULABİLECEĞİNDEN KORKAN AMİRAL TELAŞLIYDI..

GORDON'U İKAZ EDİN!
GORDON..ON SANİYE İÇİNDE KALKMAN GEREK..
GERİ SAYIM BAŞLADI. ON, DOKUZ, SEKİZ..
SIFIR!
Dan Barry 1/2
TAMAM.. HER ŞEY YOLUNDA..!
MERKÜR'Ü GERİDE BIRAKTIK JOANN..
ŞİMDİ GÖSTERGELERİ VE YILDIZLARI SEYRETMEKTEN BAŞKA YAPACAK İŞİMİZ YOK..
O HALDE RAHAT RAHAT SEYREDELİM GORDON..

BU MANZARA HER ZAMAN BÜYÜLER BENİ JOANN..
EVET GORDON.. BEN ASLINDA RO-MANTİK DEĞİLİM.. AMA ŞİMDİ..
DUR..! GEMİDE BİR ÖLÜM TUZAĞI VAR..!
?
Dan Barry
1/4
NE OLUYOR JOANN?
SERSEM.. TEHLİKE VAR.. HİSSETMİYOR MUSUN?
NEYİ?
ÖLÜMÜ.. GEMİDE.. BURADA BİR YERDE..
ŞURADA! KUMANDA TABLOSUNUN İÇİNDE..
JOANN DUR. GEMİYİ PARÇALAYACAKSIN..

HAYIR.. BURADA ÖLÜM SAKLI!
JOANN.. ÇILDIRDIN MI SEN?
İŞTE! RADAR GÖSTERGESİNE GELEN KABLO DONMUŞ.. GÖRDÜN MÜ BAY PİLOT?
AMAN TANRIM.. METEOR UYARICISI BU.. NASIL ANLADIN?
İŞTE ONARILDI.. EKRANA BAK..
BİR METEOR ÇARPIŞMAK ÜZEREYİZ..
ELİNİ ÇABUK TUT BİRAZ!
BÜTÜN YOLCULAR LÜTFEN KEMERLERİNİZİ BAĞLAYIN.
OTOMATİK PİLOT KURTARDI BİZİ JOANN.
AMA BEN RADARI ONARDIKTAN SONRA..
BİR GEMİ DOLUSU HASTAYI KURTARDIN JOANN.. FAKAT KABLONUN DONDUĞUNU NASIL ANLADIN?
İŞİNİN EHLİ BİRİ TEHLİKEYİ SEZER VE KUMANDA TABLOSUNDAKİ CIZIRTIYI DUYARDI-
AMA SEN BECERİKSİZİN BİRİSİN.. YAKLAŞMA BANA.!
1/7

YEMEK ZAMANI GELDİ JOANN. TAM İKİ PARMAK KALINLIĞINDA BİFTEK VARMIŞ..
HAPLARIM BANA YETER. LÜKS İNSANI ZAYIF YAPAR..
SAKİN OL JOANN.. MERKÜRDE DEĞİLİZ ARTIK.. YAŞAMANA BAK!..
SEN KUMANDA TABLOSUYLA İLGİLENİRSEN DAHA ÇOK YAŞARIM.
BİLİM UYDUSUNA GELDİK JOANN.
HEM DE SAĞ SALİM!
SANA TEŞEKKÜR EDECEĞİMİ SANMA..
UNUTMAYIN.. HASTAMIZ BURAYA NE İÇİN GETİRİLDİĞİNİ BİLMİYOR. SADECE TIBBİ DENEYLERDEN GEÇECEĞİNİ SANIYOR.
TAMAM DOKTOR!
SENİ BURADA BIRAKACAĞIM JOANN. İYİ ŞANSLAR..
ŞANS MI? NE DEMEK İSTİYORSUN? NERESİ BURASI?
İPNOTİZMA LÂBORATUARI.. ÖNCE ACI SİNİRLERİNİ KONTROL EDECEĞİM..
UNUTMA. BUNU MERKÜR KOLONİSİNİN İYİLİĞİ İÇİN YAPIYORUZ!
ANLIYORUM DOKTOR..

TRANS HALİNE GEÇTİ İPNOTİK DALGALARA TEPKİ YOK.
GÜZEL_ ANESTEZİ TÜPLERİNİ GETİRİN
YAŞAMA İÇGÜDÜSÜ, HÂLÂ UYANIK.. TERS ŞARTLANMAYLA ORTA_DAN KALDIRABİLİRİZ BUNU
HAD ANESTEZİ UYGULA_YIN..
HAYIR ! KATİLLER !
BENİ ÖLDÜR_MEK İSTİYOR SUNUZ !
HAYIR JOANN SANA YARDIM ETMEK İSTİ_YORUM !
BANA YALAN SÖYLEDİNİZ DR. NA_MURA . AMACINIZ BENİ YOK ET_MEKTİ..
YATIRIN ŞUNU YE_RİNE..
ZOK KUL_LANMAYIN !

JOANN.. LÜTFEN DİN LE BENİ..!
ALDATTIN BE_ Nİ..
MUHAFIZ_ LAR. TUTUN ŞUNU..!
LÜTFEN BİZİ DİNLEYİN BA_ YAN..!
DURUN..ONA KARŞI KUVVET KULLANMA_ YIN..
DAN BARRY 1/13
JOANN. SANA YAR_ DIM ETMEK İSTİYORUZ.
GEÇİRDİĞİM UYU_ MU YOK EDİP.. BENİ ÖLDÜRMEK İSTİ_ YORSUNUZ.
AMA NE PAHA_ SINA OLURSA OLSUN..
HAYATIMI KORUYA_ CAĞIM..!

ÖLDÜLER!.
ZOR KULLANMAYIN DEMİŞTİM SİZE..
HAYATI TEHLİKEYE GİRİNCE KENDİNİ KORUMA REFLEKSİ KAZANDIRMIŞTIK ONA..
TARTIŞMANIN YARARI YOK. HEMEN YAKALAMALIYIZ ONU..BÜTÜN MUHAFIZLAR DİKKAT..
KIZ BİR CANİ.. SİLÂHI VAR! SAKIN ACIMAYIN.. MUTLAKA DURDURUN ONU.!
FAKAT VURABİLİRLER JOANN'I..
EVET..GEREKİRSE YARARLAR..
ANLAMIYORSUNUZ..HAYATININ TEHLİKEDE OLDUĞUNU HİSSEDİNCE ÖLDÜRDÜ ONLARI. BİR ÇEŞİT KENDİNİ KORUMA BU.
ÜZGÜNÜM, DR. NAMURA. ŞİMDİ DE BİZ KENDİMİZİ KORUMAK ZORUNDAYIZ..

ONU BURADA SIKIŞTIRMIŞTIK EFENDİM.. AMA KAPORTAYI PARÇALAMIŞ.
UYDUNUN HERHANGİ BİR YERİNDE OLABİLİR..
BÜTÜN GEMİLER.. UYDUDAN UZAKLAŞIN!
TESLİM OL JOANN. ARTIK KAÇAMAZSIN!
UZAY GİR
23
KORKMA! SANA BİR ZARAR VERMEYECEĞİZ..
DERİN DERİN NEFES ALIP KANIMI OKSİJENLE BESLERSEM BİR SÜRE SOĞUK ALMADAN YAŞAYABİLİRİM.
ŞU GEMİ 300 METRE UZAKTA.. HEDEFİMİ İYİ SAPTAYIP.. GÖZLERİMİ YUMMALIYIM.. YOKSA UZAYDA DONABİLİRLER.
DİNLE, JOANN..
UZAY GİYSİN OLMADAN HİÇ BİR YERE GİDEMEZSİN!

AĞIZ KAPALI, GÖZLER YUMU-LU.. HEDEF DİK-KATLE SAPTAN-DI..
ARTIK GİDEBİ-LİRİM..!
DELİLİK ETME, JOANN..!
SENİN İÇİN İNTİHAR OLUR BU!..
JOANN, DUR! GERİ DÖN.!

FAKAT GENÇ KIZ HEDEFİNİ Nİ SEÇ-MİŞTİ.. BİR İKİ DAKİKA BOŞLUKTA YÜZDÜKTEN SONRA..
GÖZLERİMİ AÇA-MAM.. EL YORDAMIY-LA BULMALIYIM-
KAPI KOLU ŞURALAR-DA OLMALI.. İŞTE.!
TESLİM OL JOANN..BOŞ YE-RE KAN DÖKÜL-MESİN.!
HİÇ SEBEP YOKKEN İKİ KİŞİ ÖLDÜ-BİZ SANA YARDIM ETMEK İSTİYO-RUZ..
YAŞAMA REFLEKSİ-Nİ HAREKETE GE-ÇİRDİLER. ŞİMDİ KEN-DİNİ KORUMAK İÇİN YAPMAYACAĞI YOK-TUR!
?!!
AMAN ALLAHIM.. SİNYAL YANDI.. KAPIDA BİRİ VAR..
ANCAK İÇERİDEN AÇILABİLİR..
KİM OLABİ-LİR BU..?

JOANN!
UZAYI, GİYSİSİZ KATETMİŞ.. İMKÂNSIZ BU.. AMA YİNE DE YAŞIYOR!..
ÖTEKİLER GİBİ SEN DE BENİ ÖLDÜRMEK İSTİYORSUN GORDON..
SAKİN OL, JOANN.. KURTULDUN ARTIK!.
GEBER!
DUR JOANN UH--UGH-
GORDON'UN GEMİSİ BU!. İZİNSİZ GİDİYOR.
MERKÜR UZAY LİMANINDA..
ZAPTEDİLEN GEMİ İNİYOR AMİRALİM. MUHAFIZLAR TERTİBAT ALDI..
UMARIM GORDON YAŞIYORDUR..

PİSTTEN ÇIKTI. ALANA İNMEYE ÇEK!.
SICAK TARAFA AÇILAN TÜNELE GİDİYOR..
DUR JOANN. BEN AMİRAL BLAİNE.! SENİN DOSTUNUZ BİZ..
JOANN SICAK TARAFA GEÇTİ AMİRALİM. ÖTEKİ UYUM GÖRMÜŞ İŞÇİLER DE ONA YARDIM ETTİLER..
ÖNCE ONUN BİZE GÜVENİNİ SAĞLAMALIYIZ..
ANCAK UYUM GÖRMÜŞ BİRİ ONUNLA TEMAS KURABİLİR..
BİR İNSANIN UYUM GÖRMESİ NE KADAR SÜRER AMİRAL?
GORDON!.
BİZ SENİ..
HAYIR AMİRAL.. ARAMIZDA BİR MÜCADELE OLDU DİYEMEM.. NEDENSE BANA KARŞI BİR ZAYIF TARAFI VAR..

İŞTE JOANN.. ŞU ANDA SICAK TARAFTA GÜVENLİK İÇİNDE.
BEN ONUNLA KONUŞACAĞIM AMİRAL..
ÇOK TEH-
BIRININ BU TEHLİKEYİ GÖZE ALMASI GEREKLİ..
UYUM İŞLEMLERİ ACELEYE GELMEZ. UZUN BİR ZAMAN İSTER..
ZAMANIMIZ YOK..
ÖZEL HATTAN SİZİ ARIYOR AMİRAL.
DÜNYADAKİ BÜROKRATLARDAN BU..
YİNE..
MERKÜR'DE BİR POLİS ÖRGÜTÜNÜZ VAR AMİRAL. JOANN'I HEMEN YAKALATIN..
POLİSLER SICAK BÖL- HEMEN GEÇE-
DAN BARRY
1-30

FAKAT KATİL KIZ..
ADAMLARIMI ÖLÜME GÖNDEREMEM BAY HARGRAVES.. BU İŞİ KENDİ METODLARIMIZA GÖRE HALLEDECEĞİZ.. ŞUNU UNUTMAYIN.
..BİR KOLONİ YÖNETMEK, RAHAT KOLTUKLARDAN EMİR VERMEYE BENZEMEZ!.
GORDON, "UYUM" İŞLEMLERİNE İYİ DAYANIYOR AMİRAL..
DAHA NE KADAR SÜRER..?
PEK FAZLA DEĞİL.. UZAY EĞİTİMİ GÖRDÜĞÜ İÇİN AZ-ÇOK UYUMLU SAYILIR..
SİNİRLERİNİ KONTROL EDEBİLİYOR.. AŞIRI ISI VE ÇEKİME DAYANMA
NEREYE GİDİYORSUNUZ BİNBAŞI?
SICAK BÖLGEYE AMİRALİM.. KIZI YAKALAYACAĞIZ.!
Dan Barry
BU EMRİ DÜNYA ÖZELLİKLE BANA VERDİ!.
UYUM GÖRMEMİŞ ADAMLARLA MI BU İŞİ BAŞARACAKSINIZ?

HEPİNİZ KISA SÜREDE ÖLÜRSÜNÜZ.
BAŞKA ÇAREM YOK. EMRE UYMAZSAM İKİMİZİ DE HARCARLAR..
ALLAH KAHRETSİN.. ONLARA ENGEL OLABİLİRDİM..
DAĞILIN ÇOCUKLAR.. ONU GAFİL AVLAYACAĞIZ!.
BU ELBİSENİN İÇİNDE PİŞTİM BEN..
JOANN.. DİKKAT POLİSLER GELİYOR..
DİKKAT EDİN!.
DAN BARRY
2/3
UYUMLULARIN HİÇ ŞAKASI YOK.. ÖLDÜRECEKLER BİZİ..
KIZ ŞURADA!.

TESLİM OL JOANN. O CEHENNENDE DAHA FAZLA KAÇAMAZSIN..
ÖYLE Mİ DERSİN BİNBAŞI..?
BİNBAŞIM.. ADAMLARIMIZ BU SICAĞA DAYANAMIYORLAR!
KIZ GİDİYOR..! GÖREVİMİZ ONU YAKALAMAK!.
KIZ MI? BİR CANAVAR O..!
BRAVO, BİNBAŞI BAŞARDIN.. ŞİMDİ ERİ DÖN VE EKRAR DENE.
EĞİTİM NASIL GİDİYOR, DOKTOR..?
ÇOK FAZLA ÇALIŞIYOR.. BU CEZAYI HAK ETTİ Mİ DERSİNİZ..?

JOANN'DAN BİR HABER VAR MI AMİRAL..?
ARAŞTIRMA EKİBİNDEN HENÜZ BİR SES ÇIKMADI..
SICAK BÖLGEDEN BİR MESAJ ALDIK.. SAĞLIK EKİPLERİ HAZIR OLSUN.. POLİS BİRLİĞİ GERİ DÖNÜYOR!.
GELEN ARACIN İÇİNDEKİLERİN HEPSİ YARALI!.
UYUMSUZ KİŞİLERİ ORAYA GÖNDERMENİZ BİR DELİLİK AMİRAL.. MESELE ÇIKMASINI İSTEMİYORSANIZ JOANN'I RAHAT BIRAKIN..
ISI ŞOKU.. İKİNCİ DERECE YANIKLAR.. HEMEN İLK YARDIMA GÖTÜRÜN ONLARI.ÇABUK!
NE HABER AMİRAL?
YAŞIYORLAR AMA GERİ GETİRİLMESELERDİ HEPSİNİN İŞİ BİTMİŞTİ!.

BANA BİR UYARI MI BU ?.
HAYIR GORDON.. ANLAMI ŞU.. SICAK BÖLGEYE GİTMEYECEKSİN!
ÖZÜR DİLERİM AMA GEÇ KALDINIZ.. BEN GİDİYORUM..
İŞTE O.!
DUR BAKALIM GORDON.!
JOANN'I GÖTÜRMENE İZİN VERMEYECEĞİZ..GELDİĞİN YERE DÖN.!
EĞER ONUN GERÇEK DOSTLARIYSANIZ, JOANN'I BENİMLE GELMESİ İÇİN İKNA EDİN.. İLELEBET BURADA YAŞAYAMAZ.
BU KEZ SENİN İŞİNİ BİTİRECEĞİM GORDON!.
JOANN!

BENİ ÖLDÜREMEZSİN.. SANA YARDIM ETTİĞİMİ BİLİYORSUN.
SEN UYUMSUZLARDAN YANASIN GORDON.. ONLAR MERKÜRDE YAŞAYAMAZLAR BENİM DE GİTMEMİ İSTİYORLAR..
BURADA YOK OLUYORSUN. BENİMLE GEL VE TEKRAR YAŞA!
GERİ DÖN YOKSA ÖLECEKSİN!
BENİ KOLAY AVLAYAMAZSIN JOANN.. DUR DA KONUŞALIM..

GELİ-YO-RUM!
BENİ RAHAT BIRAK GOR-DON!
GERİ DÖNMEK İSTEMİ-YORUM.. TEKRAR DEĞİŞME-YECEĞİM..
DEĞİŞMEK HA? NESİN ŞİMDİ SEN? JOANN MI, YOKSA BİR REFLEKS ARACI MI?
KAFAMI KARIŞTIRI-YORSUN..BU DA FE-LÂKET DEMEKTİR.. İZİN VEREMEM BUNA.!
BENİMLE GELECEK-SİN JOANN!
ŞENİ YOK EDEN BU ŞARTLANDIRILMAYI ORTADAN KALDIR-MALARI LAZIM!
SEBEBİNİ BİLMEDEN YETERİNCE CAN ALDIN JOANN..BUNU TEKRARLA-MAYI İSTEMEZSİN HERHALDE..
GERİ ÇEKİL GORDON.!
SEN NE İÇİN EĞİTİLDİN JOANN? KOLONİNİN YA-ŞAMASI İÇİN, DEĞİL Mİ?
HAYDİ GEL VE GEREK-Lİ TEDAVİ-Yİ OL.!

YOKSA AMIRAL BÜTÜN KOLONİ İLE DÜNYAYA DÖNECEK
HAYIR.. DÖNEMEZLER!
YALAN SÖYLÜYORSUN.. ADİ BİR NUMARA BU..
İNANMIYORSAN ŞU EKRANA BAK!
KAMPTAN AYRILIŞLARINI GÖRÜYOR MUSUN ?
AMA NEDEN? BUNCA YIL UĞRAŞTIKTAN SONRA HER ŞEYİ BIRAKAMAYIZ..
AMİRAL BURADAKİ HİÇ BİR MADENİN İNSAN HAYATINI MAHVETMEYE DEĞMEYECEĞİNE İNANIYOR..TIPKI, SENİNKİ GİBİ..
BEN DE ONA İNANIYORUM!
HAYIR.. BENİM YÜZÜMDEN KOLONİNİN KAPANMASINA İZİN VEREMEM.
O HALDE BENİMLE GEL, JOANN..
TEKRAR UYUMSUZ OLMAK İÇİN Mİ? ÖLÜMDEN BETER BU..

BU İŞİ HEMEN HALLETME - LİYİM!
DAN BARRY 2/17
HER ŞEYİ BER - BAT ETTİM.. BEN ÖLÜRSEM, BEL - Kİ KOLONİ YAŞAR..
JOANN! DUR!
KORKUNÇ BİR SARSIN - TI SONUCU JOANN, AŞAĞI ATLA - YAMADAN PORTRELLER ÜZERİNDE KALMIŞTI..
NE.NEYDİ BU GORDON?
YER SARSINTISI.. VOLKANİK BİR PATLA - MA GELİYOR!

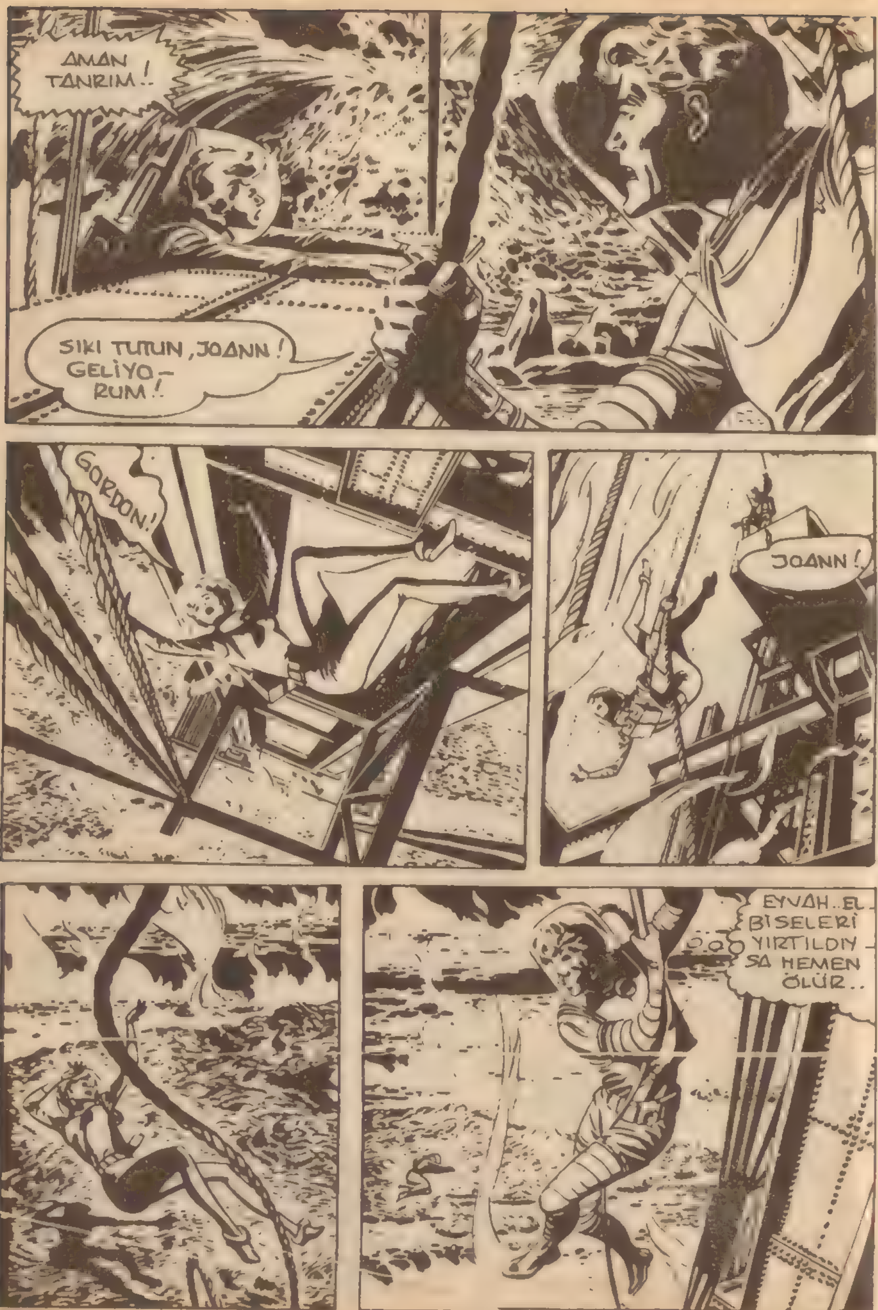
AMAN TANRIM!
SIKI TUTUN, JOANN! GELİYORUM!
GORDON!
JOANN!
EYVAH.. ELBİSELERİ YIRTILDIYSA HEMEN ÖLÜR..

ARAMIZDA ERİMİŞ MADENDEN BİR GÖL VAR. AMA ÇEKİM PEK FAZLA DEĞİL..
YANINA KA-DAR BELKİ ATLAYABİLİ-RİM..
ALTINDAKİ CEHENNE-Mİ HİÇE SAYAN GORDON..
TEHLİKEYİ GÖZE ALARAK ATLADI..
..VE KATI LAV BİRİKİNTİSİNİN ÜZERİNE DÜŞTÜ..
ÇABUK JOANN.. TUT ŞUNU!
LAVLAR KAYAYI DE-VİRMEDEN GERİ DÖNMELİ-YİZ..

HAYDİ JOANN.. ATLA !
BAŞARDIK ! AMA NEREDEYSE KIZGIN GÖLE YUVARLANIYORDUK.. ELBİSENDE HASAR VAR MI ?
HAYIR GORDON
DİKKAT ! SARSINTI BARAJLARI YIKTI.. LAVLAR BARAKALARA DOĞRU GELİYOR..
KÖTÜ DÜŞTÜN, JOANN.. HEMEN BİR DOKTOR BULMALIYIZ SANA..
ACELESİ YOK GORDON - BÜTÜN KAMP TEHLİKEDE.. ÖNCE BUNU DÜŞÜNMELİYİZ..
BARAKADAKİLERİN BİR KISMI KURTARILDI AMA ÇOĞU HÂLÂ İÇERİDE
ŞU BOŞLUĞU BİZ DOLDURAMAZ MIYIZ?
LAV ÇOK HIZLI GELİYOR.. HİÇ BİR ŞEY DURDURAMAZ ONU !

BÜTÜN KAMPI ALTINA ALACAK..
HAY AKSİ.. ELİMİZ KOLUMUZ BAĞLI-
OYSA PEK ÇOK ARKADAŞIMIZ İÇERİDE!
BARAKALARDA..
LAVLARIN BASINCI ÇOK FAZLA GORDON.
DUVARLAR ERİMEYE BAŞLADI BİLE.!
BİR ŞEYLER YAPIP SİZİ KURTARACAĞIZ AMİRAL!
DAN BARRY 2/27
BU SIRADA GORDON'A YARDIM ETMEK İÇİN UYUMLULAR DA YANLARINA GELMİŞTİ..
ŞU YARIĞI KAYALARLA DOLDURMAYI DENEDİK AMA BAŞARAMADIK GORDON..
ŞU DİK KAYAYI DEVİRİRSEK BELKİ KAPATABİLİRİZ..
PATLAYICI MADDELERİ NASIL TAŞIRIZ ORAYA?.

YUKARIDAN BIR KABLO GEÇERİZ.. AMA İKİ BİN DERECELİK BU ISININ ÜZERİNDEN KİM GEÇEBİLİR?
GERİN KABLOYU, BEN HAZIRIM..
SAÇMALAMA JOANN.. İMKÂNSIZ BU!
Dan Barry 2/28
TEL HALAT BAĞLANDI JOANN..
DUR JOANN BENİ DİNLE!
LAVLARIN ISISI İKİ BİN DERECE.. SENİN ELBİSEN ALTI YÜZ DERECEDEN FAZLASINA DAYANAMAZ..
EĞER KAYAYI PATLATACAK KADAR DAYANABİLİRSEM, KAMPTAKİ BİN KİŞİNİN HAYATI KURTULACAK, GORDON..
BİNE KARŞI BİRİNİN NE ÖNEMİ VAR?
DETONATÖRÜ HAZIRLAYIN!
KABLO ERİYOR!
ISIYA DAYANAMADI.. JOANN NASIL DAYANACAK?
JOANN!
TANRIM!

KURTULDU! BAŞARDI!
Dan Barry
BAKIN SÜRÜNÜYOR.. YÜRÜYEMİ-YOR BİLE..
ELBİSESİ YIR-TILMIŞ OLMALI.. ZAVALLI KIZ-CAĞIZ!
BOMBALARI YERLEŞTİRDİ!
AFERİN, JOANN.. HEMEN KAÇ ŞİMDİ.
OLDU-LAVLARIN AKMASI DURDU!
JOANN-PAT-LAMADAN SON-RA GÖRME-DİM ONU..
HEMEN ORAYA GİDE-LİM!

İŞTE..
JOANN HÂLÂ SOLUK ALIYOR!
BEN DOKTORUM.. DURUN DA BAKAYIM!
ÇOK AĞIR BIR ISI ŞOKU.. HEMEN HASTANEYE KALDIRILMALI..
DURUMU ÇOK KÖTÜ.. ACELE ETMELİYİZ..
HEMEN KLİNİĞE GİDELİM..
ONU ÜSDEKİ HASTANEYE GÖTÜRMELİYİZ..
YANİ SOĞUK BÖLGEYE Mİ? ORADA UYUMSUZ YAPIP ÖLDÜRECEKSİNİZ ONU.. BUNA İZİN VEREMEYİZ
BİR HAYAT SÖZ KONUSU BAYIM.. LÜTFEN KARIŞMAYIN..
HAYDİ GORDON GİDELİM!
DAN BARRY
3/7

LÂVLAR SOĞUDU. ÜS KURTULDU..
HASTANEYE GELDİK. HEMEN İÇERİ TAŞIYALIM JOANN'I.
DAHA SONRA..
SAĞOL GORDON... ONU KURTARDIN_BURAYA GELMESEYDİ KURTULMA ÜMİDİ ÇOK AZDI..
AYRICA, JOANN BAYGINKEN REFLEKSLERİNİ DE SİLDİK.. AYILINCA DA KARŞI KOYMADI BİZE..
DURUMUNU BENİMSEDİ DEMEK..?
EVET.. O DA SONUNDA NORMAL BİR HAYAT YAŞAMAYA KARAR VERDİ..
BACAKLARINDAKİ YANIKLAR GEÇER Mİ?
ELBETTE.. YAKINDA DÜNYAYA GERİ GÖNDERECEĞİZ ONU..
PEKİ YA ÖLDÜRDÜĞÜ İKİ MUHAFIZ?
BUNUN TEK SORUMLUSU ONA O REFLEKSLERİ KAZANDIRAN BİZLERİZ..HİÇ KİMSE BU KONUYU UNUTMAMALI..
MERKÜR'DE ARTIK ÇÖZÜLMEMİŞ SORUN KALMADI..UMARIM ÇALIŞMALARIMIZ DÜZEN İÇİNDE OLUR.!.

DÜNYAYA BİR EKİP GÖTÜRECEKSİN, GORDON. YOLCU LİSTESİ BURADA..
PEKİ AMİRAL!
JOANN!
YİNE BENİ KUMANDA ODASINA KABUL EDER MİSİN GORDON?
HEM BU KEZ YILDIZLARIN YAPACAĞI BÜYÜLÜ ETKİYİ DE BOZMAYACAĞIM..
BU TUTUMUN BANA SEVİNÇ VERİYOR JOANN..
BİR GEMİ GEÇİYOR GORDON..
EVET. BİR UZAY DOLMUŞU AYIN YÖRÜNGESİNE GİRDİ.
FAKAT BUNU YAPAMAZSINIZ BİZE..
NE BİLETİNİZ VAR, NE DE VİZENİZ.. İNİN BAKALIM AŞAĞI!
DAN BARRY
3/11

BIZI AYA BIRAKAMAZSINIZ..
KAÇAK YOLCUYA YER YOK BURADA. DEFOLUN.!
IYI AMA NASIL KURTULURUZ BU YERDEN ?
ÖNCEDEN DÜŞÜNSEYDİNİZ BUNU!
NE OLACAK ŞİMDİ?
AY'A ÇAKILIP KALDIK..
HAY ALLAH.. NIYE SANA SORUYORUM Kİ
MM..
EVAP VEREMEZSIN..YOLA KOYULALIM BILL..
EN YAKIN ÜSSE ULAŞMAMIZ GEREK..
MM
HEY.. ŞURAYA BAK!
BIR ADAM.
NIYE KAZIYOR ACABA?
MM..

HEMEN O TARAFA GIDELIM BILL..
MM..
HEY.. NE BAKIYORSUNUZ ÖYLE?.
TANRIM.. NE UZAY GIYSISI VAR, NE DE BAŞLIĞI..
SIZ HIÇ MEZAR GÖRMEDINIZ MI?
HEMEN DEFOLUN BURADAN.. YOKSA SIZ DE WALDO'NUN YANINA GIDERSINIZ.
BILL.. HAYAL MI GÖRÜYORUZ?
YOKSA BU ADAM GERÇEKTEN AYDA HAVASIZ YAŞIYOR MU ?.
MM..
SAYGISIZLAR.. GÖRMÜYOR MUSUNUZ BIR CENAZE VAR BURADA.
OLUR ŞEY DEĞIL !.
MM..

MADEM GİT-MEK İSTEMİ-YORSUNUZ GELİN DE YARDIM EDİN BARİ..
ALIN ŞU KÜREĞİ TOPRAK ATIN ÜZE-RİME!
ÇABUK BİLL ÇIKA-RALIM ONU.. KARDE-ŞİNİN ÖLÜMÜYLE AKLINI KAYBETMİŞ..
KENDİNİ TABUTLA BİRLİKTE GÖMMEK İSTEYEN ADAMIN TUTUMUNU BİR TÜRLÜ ANLAYAMA-MIŞLARDI..
ZAVALLICIK.. İNTİHAR ETMEYE ÇALIŞIYOR!.
HEY ŞİŞKO.. BIRAK BENİ.. WALDO BENİM KARDEŞİM DEĞİL..
BIRAKMA ONU BİLL!.
SERSEM ŞİŞKO.. BIRAK BENİ..
YOKSA TOZ EDERİM SENİ!
HEY DUR.. BİLL'İ KIZDIR-MA, KEMİKLE-RİNİ KIRAR!

HAYDİ BAKALIM BEYİNSİZ.. DÖVÜŞ BENİMLE.!
MMM.. MMM..
EYVAH- BİLL KIZIYOR.. DİKKATLİ OL.!
İNSANIN KENDİSİNİ GÖMÜP RAHAT ETMESİNE BİLE İZİN VERMİYORSUNUZ.!
ÇEK ELİNİ YAĞ TULUMU.. YOKSA PARÇALARIM SENİ..
MMM. MMMH.!
SAKIN OL İHTİYAR.
PEKÂLÂ.. ŞUNA BİR DERS VER BİLL.. AMA CANINI YAKMA.!
MM..
KEL KAFALI SERSERİ.. GEBERTECEĞİM SENİ..
AKILLANMADI.. BIRAZ DAHA OKŞA ŞUNU!
MMM..
ANLAŞILAN BAŞKA TÜRLÜ YOLA GELMEYECEK!.
MM..
ALLAH KAHRETSİN - BEĞENDİN Mİ YAPTIĞINI..?

BİRAZ YAĞLAMAM GEREKLİYDİ DE..
TEBRİKLER KOCAOĞLAN WALDO'NUN KOLUNU BÜKEBİLEN İLK ADAM SENSİN..
OH.. TANRI AKLIMI KORUSUN..
DURUMU BİRAZ AÇIKLASANA DOSTUM..
KAFAM KARIŞTI..
ADIN WALDO MU?
EVET..
ŞU GÖMDÜĞÜN ADAM DA MI WALDO.?
EVET..
İKİZ DEĞİL MİSİNİZ.?
HAYIR..
ŞİMDİ BİZ AYDAYIZ..
EVET.
AMA SENİN OKSİJEN BAŞLIĞIN YOK..
HAYIR..
PEKİ NASIL SOLUK ALIYORSUN?
ALMIYORUM.
O HALDE NASIL YAŞIYORSUN?
HİÇ YAŞAMADIM Kİ..
MM-
ŞU APTAL İNSANLAR, BİZ ROBOTLARIN YERİNİ ASLA ALAMAZ
ROBOT MU? YANİ.. BİR ROBOT MUSUN SEN?
ELBETTE. TABUTTAKİ ÖLÜ.. WALDO YAPMIŞTI BENİ.!

ÜSTELİK KENDİNE BENZETTİ BENİ.. BU YÜZDEN İKİZ SANDINIZ BİZİ -
O ÖLÜNCE KENDİMİ DE ONUN YANINA GÖMMEM GEREKİYORDU..
AMA BU ŞIŞKOYU SEVDİM.. İSTERSE BUNDAN BÖYLE BENİM EFENDİM OLABİLİR..
MMM.. MMM..
ELBETTE..
BU ROBOTTAN ÇOK YARARLANABİLİRİZ..
DİNLE WALDO.. EFENDİN SENİ KENDİSİ GİBİ YAPTIĞINA GÖRE ÇOK ZEKİ BİRİ OLMALI..
BİLDİKLERİNİ SANA DA ÖĞRETTİ Mİ ?
EVET..
EVET. ÜSTELİK ELEKTRONİK BEYNİM DAHA HIZLI ÇALIŞIR..
VAY CANINA.. NE HARİKA BİR BULUŞ.. BİR HAZİNE BU..
BİZİ DÜNYAYA GÖTÜREBİLİR MİSİN WALDO?
SEN TOZ OL SISKA. DOSTUMU ROKETİMLE GÖTÜRÜRÜM BEN.. HAYDİ..
MM..
İSTE GEMİM.. ONUNLA TV. UYDUSUNA GİDERİZ..
HEY ROBOT! BİLL NEREYE GİDERSE BEN DE GİDERİM MUKAVELEMİZ VAR!.

O HALDE SEN DE GELE- BILIRSIN.. YÜRÜYÜN..!
O GEMİ SE- NİN DEĞİL TV. ŞİRKETİNE AİT.. NASIL BİNERİZ..?
KAMERALARIN BULUNDUĞU SAN- DIKLARI BOŞALTIR İÇİNE GİRERİZ..
'X'ALDO.. NEDEN BOŞALTIYORSUN O ALETLERİ?
SANA YER HAZIRLIYO- RUM..
DELİ BU.. BENİ KAMERA KUTU- SUNA SOKACAK.
BILL.. BU SAN- DIĞA SEN DE RAHATÇA SIĞARSIN..
MMM?
FRAGILE
LIGHTS
İŞTE OLDU.. TV. UYDUSUNA RA- HATÇA İNECE- ĞİZ ARTIK..
MBBBFFFFF!!
MMMM!
İŞTE MALZE- ME BUNLAR GORDON!.
ROKET YÜK- LENİNCE HARE- KET EDERİZ RIC.!
NBC TV
FRAGILE

SANDIKLARDA ÇOK DEĞERLİ DOKÜMANTER FİLMLER VAR GORDON..
RİC.. BİR GEMİ ÜZERİMİZE GELİYOR. ONA YOL AÇALIM..
DEFOLUN.. BU YOLLARDA TEKGÖZ CO'NUN ÖNÜNE KİMSE ÇIKAMAZ!
ÖBÜR GEMİDE.
İYİ Kİ YOL VERDİK. YOKSA ÇARPABİLİRLERDİ BİZE..
HA! HA!. TV ŞEYTANLARI.. TEKGÖZ CO'DAN KORKMAYI ÖĞRENİN..
O DA UYDUYA İNİYOR, RİC... İYİ BİR DERSİ HAK ETTİ..
UH. EVET TEKGÖZ CO'NUN GEMİSİ BU.!
PEKİ NE İŞİ VAR BURADA?
BİR PROGRAM YAPACAK HERHALDE.
HEY.. DURDURUN ŞUNLARI!
TV. KAMERALARINDAN ÇIKTILAR!.
VAY CANINA!

ŞU IKISİNİ TANIR GIBIYIM!
ROBB... BILL.. BU TARAFTAN!
HIRSIZLAR UÇANDAIREMİ ÇALIYORLAR!.
HAVAYA UÇURAYIM MI ONLARI TEK GÖZ?
DAN BARRY 3/30
NE DERSIN PATRON?
BIRAK O TABANCAYI.. BURADA OLMAZ..
ÇIKIŞLARI KAPATIN..
DERHAL BAY CO..
HAPI YUTTUK WALDO..
HAYIR, ROBB.. GÖRECEKSIN, GEÇECEĞIZ..
DUR WALDO.. BAŞARAMAZSIN!
PÖH.. AKLIN ERMEZ SENIN..
BEYNIM KUMANDA TABLOSUNU INCELEDİ..

HARF BİR SNIRMA İLE KURTULURUZ..
UH.. ROBOT OLDUĞU NASIL DA BELLİ..
SİZE BİR YIĞIN PARA ÖDÜYORUM - O HIRSIZLAR SİZİN GEMİNİZDEN ÇIKTILAR.
FAKAT BAY CO.. KAÇAK YOLCUYDU ONLAR.. BİZİM ADAMLARIMIZ DEĞİL..
BU İŞTE BİZİM BİR KABAHATİMİZ YOK..
SİZ GETİRDİNİZ ONLARI.. ZARARIMI DA SİZ ÖDEYECEKSİNİZ..
AYNI ANDA UYDUNUN ÇEVRESİNDE..
BU MENDEBUR TENEKE YIĞINI KUYRUĞU EZİLİNCE UÇMADI..
WALDO - KURTAR BİZİ..
FAYDASIZ. ÇARPACAĞIZ!.
UÇANDAİREM MAHVOLDU.. EĞER SAĞ KALMIŞLARSA BUNA PIŞMAN OLACAKLAR..

İŞTE HIRSIZLAR.. YAKALAYIN ONLARI!
PEKİ PATRON!
TUTUN ŞU KAÇAKLARI! YOKSA CO ZARARI BİZE ÖDETİR..
WALDO..İÇİMDEN BİR SES.. İŞİNİZ BİTTİ DİYOR.
KAÇAKLAR!
HIRSIZLAR!
MM..
TUZAĞA DÜŞTÜK..
ASLA!
ŞİMDİ GÖRÜRSÜNÜZ!
RRRRIPPP
HAYRET.. UYDUNUN İÇİNE GİRDİLER..
BİRİ İNSANÜSTÜ BİR GÜÇLE DEMİR PERÇİNLERİ SÖKMEYİ BAŞARDI..
..NE BU ADAMIN OKSİJEN BAŞLIĞI DA YOKTU!
HIRSIZLARDAN BİR HABER YOK..
BULUN ONLARI! POLİSİN ELİNE GEÇMEDEN DE İŞLERİNİ BİTİRİN..

BİR UÇANDA-İRE ÇALDI-LAR DİYE..
O UÇAN-DAİRELER BİZİM CAN DAMARIMIZ. BEN O SOY-GUN İŞLERİNİ BIRAKTIM ARTIK..
POLİSLERİN AK-SİNİ İSPAT ETME-LERİNE İZİN VEREMEM..BU-LUN O SERSE-RİLERİ!
PEKİ CO.. PEKİ. SİNİRLENME..!
EĞER POLİS ON-LARI TUTARSA BURUNLARINI BENİM İŞLE-RİME SO-KABİLİR-LER..
MUTLAKA YAKA-LAYACAĞIZ.. GÖRECEKSİN!
PATRONUN BÜTÜN İŞİ BU UÇANDA-İRE-LERDE!
HİLELİ YARIŞLAR ONLARLA DÜZENLE-NİYOR..
HEY..BAKIN. HIRSIZLAR ORADA!
ÇABUK YAKALA-YALIM..
BULDULAR BİZİ AMA GÖSTERİRİM ONLA-RA..
BİLL.. ÇABUK KALABA-LIĞA KARIŞ!

GLGGG!
WALDO'-YU DA GÖTÜR!.
GITTILER.. ARTIK EMNIYETTEYIZ..
İŞTE ORADALAR.. YÜRÜYÜN!.
NIHAYET BULDUK ONU.. SIKI TUTUN..
?
BILL'i YAKALADILAR..
POLISLER OLMALI BUNLAR!.
ÇABUK KAÇ WALDO!.
KORKAK. ZOR DURUMDA OLAN BIR DOST YÜZÜSTÜ BIRAKILIR MI? KURTARACAĞIM ONU..
AL BAKALIM JOE IŞTE TAM ARADIĞIN ADAM..
EVLÂT, ŞU ANLAŞMAYI İMZALA VE ZENGİN OL..
?
J RAKEOFF ARTIST AJANI.
MM..
SEÇİM BUGÜN SAAT 8:00 DA
ÇIKIN DIŞARI SEÇİM BİTTİ.. ADAMA İHTİYACIMIZ YOK!.
SAKİN OLUN..ADIM ROBB.. BİLL'İN MENAJERİYİM_ KONTRATLARINI DA BEN İMZALARIM!
J.B. RAKEOFF

MM. DEMEK TV. İÇİN GÜREŞECEK? FENA DEĞİL.. FAKAT BURADA ÇOK KÜÇÜK YAZILAR VAR GÖREN ÇİNCE SANIR.
HEY.. 172NCİ PARAGRAF ÇİNCE YAZILMIŞ..
CONTRACT
SERSEM! JAPONCA.. ANLAMI DA ŞU..KÂRIN YÜZDE DOKSANI J.B. RAKEOFF'A AİT..
EHM..ŞEY. MÜRETTİP HATASI OLMALI..
DAN BARRY 4/11
BU YENİ ANLAŞMA BENİ MAHVEDECEK ROBB
MERAK ETME ZENGİN OLACAKSIN..
BURADA GÜREŞÇİ KITLIĞI VAR. YOKSA BU PATATES ÇUVALININ YÜZÜNE BİLE BAKMAZDIM.
CITY
BILL BİR ARTİSTTİR, J.B.
ARTİST, MARTİST.. TALİMATLARA UYSUN YETER.. KULAĞINDAKİ VERİCİ İLE NE YAPACAĞINI BİLDİRECEĞİM..
DAN BARRY 4/12
DESENE BİLL ARTİSTLİK YAPACAK.
KES SESİNİ WALDO.. BURADA POLİSTEN GİZLENME ŞANSIMIZ VAR..

ŞIMDİ PARMAKLARINI KENETLE.. İKİNİZ DE BAĞIRIN!..
UNNNNGGH!
BİLL_SANA YERE AT DEMEDİM..
RADYO ALICISI..
DUR.. RADYON DÜŞTÜ BILL..!
DAN BARRY 4/13
GORDON AÇMA ŞU ZIMBIRTIYI..
TEKGÖZ, HIRSIZLARI BULAMAZSAM ZARARI BANA ÖDETECEK!..
O ZAMAN MAHVOLURUM BEN..
ŞU TELEVİZYON DA BENİ SİNİR EDİYOR..
RIC.. GEL ŞU GÜREŞÇIYE BİR BAK..
HEY. BU HIRSIZLARDAN BİRİ POLİSE HABER VERELİM.
DAN BARRY 4/14
KIRMIZI KÖŞEDE MOĞOL CELLADI..

MAVİ KÖŞEDE ESRARENGİZ CELLÂT_
200 KİLO ÇEKEN CANİ VE KATİL
BİR IZBANDUT ..
TANRIM
BİR
CANİ ..
SAÇMA ..BİLL CA_
Nİ FALAN DEĞİL..
KUZU GİBİDİR O..
KES SESİNİ
SERSEM ROBOT..
HER ŞEYİ BER_
BAT EDECEKSİN .!
İŞTE BİR
DANIŞIK_
LI DÖ_
VÜŞ
DAHA..
EVET.. KULAK_
LARINDAKİ
ALICI RADYO_
NUN TALİMATI_
NA UYACAKLAR..
İKİSİ DE TALİ_
MATIMIZA GÖRE
HAREKET EDE_
CEKLER.
..VE SONUNDA
BİZİM İSTEDİĞİ_
MİZ KAZANACAK!
İŞTE ŞU İRİ GÜ_
REŞÇİ..İKİ SUÇ_
ORTAĞI DA ORA_
DALAR..
HERKES BİLL'E
OYNUYOR..AMA
CO ONUN YE_
NİLMESİNİ
RADYO İLE
SÖYLEYECEK.
..VE
PARALAR
BİZE
KALA_
CAK!.
İYİ BİR
VURGUN
OLACAK.

HEY.. BİLL'İN ALICISI YİNE DUŞTÜ..
BİTİR İŞİNİ BİLL.. POLİSLER GELDİ!
ALLAH KAHRETSİN.. ÖBÜR GÜREŞÇİ KAZANA ÇAKTI..
YAKALAYIN O ŞIŞKOYU.. BENİ KANDIRDI..
BİR SERVET KAYBETTİM–
MERAK ETME TEKGÖZ!
TUTUN ONLARI!
DURUN!
ROBB.. BİLL.. GİRİN ŞURAYA!
BAŞKA NEREYE GİDEBİLİRİZ?.
BİLGİ YARIŞMASI İÇİN ŞÖYLE APTAL BİRİNİ ARIYORUM J. B..
J B RAKEOFF
BURAYA BAKMAK POLİSLERİN AKLINA GELMEZ!
MM.. YAPTIĞIN TARİFE GÖRE BİRİNİ BULMAK..

..J.B. İÇİN ÇOCUK OYUNCAĞI..NASIL BEĞENDİN Mİ?
?
MÜKEMMEL!. SANA VERECEĞİM CEVAPLARI EZBERLE AHBAP. ZENGİN OLACAKSIN..
ŞU IKISINI TUTUKLAYIN. ÖTEKİ NEREDE J.B?
SADECE BUNLAR GELDİLER. YEMİN EDERİM..
DAN BARRY 4/20
ŞİMDİ SANA BİR KREDİLİK BİR SORU WALDO. GRANT'IN TÜRBESİNDE KİM GÖMÜLÜ?
BİLGİ YARIŞMASI!
PUAH.. ULYSSES SIMPSON GRANT TABİİ..
BU HERİF İŞİ AZITIYOR. ONA ZOR BİR SORU SORUP HESABINI GÖREYİM..
ŞİMDİ ON BİN KREDİ YA DA BİR UÇANDAİRE KAZANABİLİRSİN. AZOT GAZI KAÇ DERECEDE KAYNAR?
EKSİ 195, 81 SANTİGRAD..
BU KONSER VE KUTUSU SİZDE KALSIN!
DAN BARRY 4/21
BANA NAKİT PARA VERİN DAHA İYİ!.

ŞU BİLGİ YARIŞMA-LARI BİR HAYLİ EĞLENCELİ OLU-YOR. HAY ALLAH..
İYİCE ESKİDİ BU ROKET..
YİNE MOTORLAR DURDU.
GECE YARISINDAN SONRA PARK YAPILMAZ
HOTSHOT
YENİ BİR UÇAN-DAİRE ALMA-LI..TELEVİZYO-NA ÇIKARDIKLA-RINA GÖRE FENA DEĞİL HERHAL-DE!
Dan Barry 4/22
BAY TEKGÖZ.. BU SERSEM WAL-DO YARIŞMADA DÜNYANIN PARASINI KAZANDI..
ÖNEMİ YOK CYRIL.. KARŞILIĞI-NI ALIYO-RUM..
WALDO PROGRA-MA ÇIKTIKTAN SONRA UÇANDAİ-RE SATIŞLARI ARTTI..BİR SÜRE DAHA KAZANMA-SINI SAĞLA..
NE SORARSAN SOR, ZATEN Bİ-LİYOR..
YSA ŞU HA-LİNE BAKIN.. TİPİK BİR APTAL!
BU MU? UÇANDAİREMİ ÇALAN SERSE-Rİ BU- İŞİNİ BİTİRİN ONUN.! GEBERTİN.!
Dan Barry 4/24
İŞTE YİNE BÜTÜN SORULA-RI CEVAPLI-YOR.
ÖDÜL İKİ MİS-LİNE ÇIKTI. BU-NU DA BİLİRSE 50.000 KREDİ ALACAK..
AMA BİR OYUNUM VAR ONA..

OTURDUĞU YERE AKIM VERECEĞİM.. HERKES HEYECANDAN ÖLDÜĞÜNÜ SANACAK..
BODE - TITIUS METODU GEZEGENLERARASI UZAKLIĞI ÖLÇMEK İÇİN KULLANILAN İLKEL BİR YÖNTEMDİR. ÖRNEĞİN-
..MERKÜR İÇİN FORMÜL 4+(0X3)/10 = 0,4 .... HEY.. GIDIKLANIYORUM BURADA..
HAYDI!
TANRIM. 10.000 VOLTA RAĞMEN HÂLÂ YAŞIYOR!
İNSAN DEĞİL BİR BÜYÜCÜ BU!.
YIPPIIIII..
WALDO BİZDEN 50.000 KREDİ KAZANDIN.. YARIŞMAYI BIRAKIYOR MUSUN?
HAYIR.. SİZİ İFLÂS ETTİRMEDEN BİR YERE GİTMEM.. GELECEK PROGRAM YİNE BURADAYIM!
OH- İYİ EĞLENDİM DOĞRUSU..
AMA RÖLE BOBİNLERİM FAZLA ISINDI..
ROBB VE BİLL.. KEFALET VERİLMEDİĞİ TAKDİRDE HAPSEDİLECEKSİNİZ.!
FAKAT SAYIN YARGIÇ, BİZ FAKİRİZ VE PARAMIZ YOK..

ÖYLEYSE HEMEN İÇERİ TIKIN ONLARI!
KESİN GÜRÜLTÜYÜ!
WALDO!
MM..
KEFALETİ BEN ÖDÜYORUM..ONLARI BIRAKIN.!
BENİM PARAM BU..YARIŞMADA KAZANDIKLARI..
GORDON.. BU WALDO. BİZİM EN SEVGİLİ DOSTUMUZ!
HAYIR.. BEN SADECE BILL'İN DOSTUYUM..
ROBOT OLDUĞUNU SÖYLEMESE BARİ..
..YOKSA YARIŞMADAN ÇIKARILIR..
BİZİ İFLÂS ETTİRMEK İSTEYEN BİR ŞEBEKENİN ELEMANLARI BUNLAR.
HEMEN GEBERTELİM ONLARI!
KESİN GEVEZELİĞİ. BU CİDDİ BİR İŞ TOPLANTISIDIR.
WALDO'YU NASIL GEBERTECEĞİMİZİ TARTIŞACAĞIZ..
BİR GÖNÜLLÜ İSTİYORUM!

HEY KEKE-ME.. DAKTİLON YANINDA MI ?
EE.. EVET, TEKGÖZ..
DAN BARRY 4/29
WALDO'YU GEBERTMEK GÖREVİ SANA VERİLDİ. MUTLAK BAŞARMALISIN..
TA-TA-TABİİ PATRON..
IŞIN TABANCASI OLMAZ. ÜZERİNDE KORUYUCU BİR ŞEY VAR..
BU..TA..TAB..TABANCA..E..EN..ENGEL.. TANIMAZ..
BA-BAKIN!
GÜZEL.. HAYDİ İŞ BAŞINA-
DAN BARRY 5/1
UMARIM ARTIK USLU DURURSUNUZ ROBB..
BANA İNAN GORDON.. ARTIK DOĞRU YOLDAN AYRILMAYACAĞIZ..

KIMİ ALDATIYORSUN? SEN DOĞRU OLAMAZSIN ROBB...
HAZIR MISIN?
E.. E.. EVET PA.. PA... PATRON... AR.. ARTIK KURTULAMAZ..
Dan Barry
5/2
BUNDAN BÖYLE SAKİN BİR HAYAT YAŞAYACAĞIM..
İNŞALLAH ROBB..
?!
YERE YATIN..!
A-TAT-A TAT TRRRATATAT
TATAT ATTTRRR
ÖL.. ÖL.. ÖLMÜYOR BU..

YENİ ELBİSEMİ BERBAT ETTİN SERSEM..
© 1961, King Features Syndicate Inc. World rights reserved
İYİ MİSİN WALDO?
TABİİ GORDON.. İÇİNDE KURŞUN GEÇİRMEZ YELEK VAR..
DAN BARRY 5/4
LÂNET OLSUN! WALDO HÂLÂ YAŞIYOR!.
KEKEME DE ÇATLAK KAFASIYLA HASTANEDE.
VE BU GECE YİNE YARIŞMA VAR..
800 MİLYON KREDİLİK BİR SORU SORULACAK. YA BİLİRSE?
BİLMEMELİ..
SIRA EN BÜYÜK KOZU OYNAMAYA GELDİ..
DAYANILMAZ VICTORIA.. KLEOPATRA'DAN BU YANA ERKEKLERİ EN ÇOK KANDIRAN KADIN!
BANA SADECE VICKY DEYİN YETER ÇOCUKLAR..

SÖYLE BAKALIM TEK GÖZ.. KİMMİŞ BU IŞINI BİTİRECEĞİM WALDO?.
RA KONUŞURUZ VICKY..
EĞLE..
YEEEEOWW!!
World rights reserved
SULULUĞU BIRAK DA IŞ KONUŞALIM.. KARŞINDAKİ BİR HANIMEFENDİ.
SÖYLE.. KİMMİŞ ÖLDÜRECEĞİM ADAM?
VICKY IV. UYDUSUNUN KUMARHANESİNDE ÇALIŞIYORDU.
Dan Barry 5/6
SEN PARAYI VER GERİSİNE KARIŞMA!.
HERİF ÇOK ZORLU.. DİKKAT ET!.
MERAKLANMA.. ONU ŞİMDİDEN ÖLMÜŞ SAYABİLİRSİN..

YARDIM ET Bİ-ZE GORDON.. HEPİMİZİN HAYATI TEH-LİKEDE!
YANINIZ-DA OLU-RUM ROBB.
SAÇMA-YARDIMA İHTİYA-CIM YOK BENİM..
TV CITY
TEKGÖZ HAKKINDA YETERLİ DELİL TOPLA-YINCAYA KADAR BURA-DAYIM..
WALDO BİR DAHA-Kİ YARIŞMAYA ÇIKMADAN İŞİNİ BİTİRECEK-LER..
TELÂŞINIZ BOŞUNA.. BANA BİR ŞEY OL.. HEY..
KUSURA BAK-MA YAKIŞIK-LI..ŞU FER-MUARI KA-PATIR MISIN? BEN BAŞARA-MADIM DA..
ADIM VICKY. SENDEN ÇOK HOŞ-LANDIM..
TABİİ KAPATA-MAZSIN.. DIŞ-LERİ SAĞ DOLU..!
ÇOK DA KOKU SÜR-MÜŞSÜN..
BU BENİM ÖZEL LOSYO-NUM..
NE ÖZELİ.. PARİS GECELERİ BU.. FOR-MÜLÜNÜ ÇALMIŞSIN..!

BU DAR ELBİSEYİ GİYME BİR DAHA. KAN DOLAŞIMIN BOZULUR.
GİTMEDEN ÖNCE BİR İÇKİ ALMAZ MISIN ?
HİÇ İÇMEDİM. SAĞLIĞIMI BOZUYOR!.
ANÜR
DEĞİL Mİ ?
KES ŞU BEBEK KONUŞMASINI..
AHA.. İÇKİ DEĞİL SİYANÜR BU!.
DAN BARRY 5/11
ASLINDA ZEHİRDEN HOŞLANMAM AMA SİYANÜRÜN TADI BAMBAŞKA!.
OLUR ŞEY DEĞİL.. AMA İKİNCİ TUZAĞIMDAN KURTULAMAZ..
GÜZEL.. RATT, TABELAYI DEĞİŞTİRİYOR.
HOŞÇA KAL VICKY..
UZAY ÇIKIŞI
POSTANE AÇIK..

ŞU PAKETİ BENİM İÇİN POSTALAR MISIN WALDO..?
OH..TABİİ.. HUH..! SAATLI BOMBA MI GÖNDERİYORSUN?..
TIC TOC TIC TOC
POSTANE

GORDON.. WALDO KAYIP!
BIR ARAŞTIRMA EKİBİ GÖNDERE_LIM, ROBB..

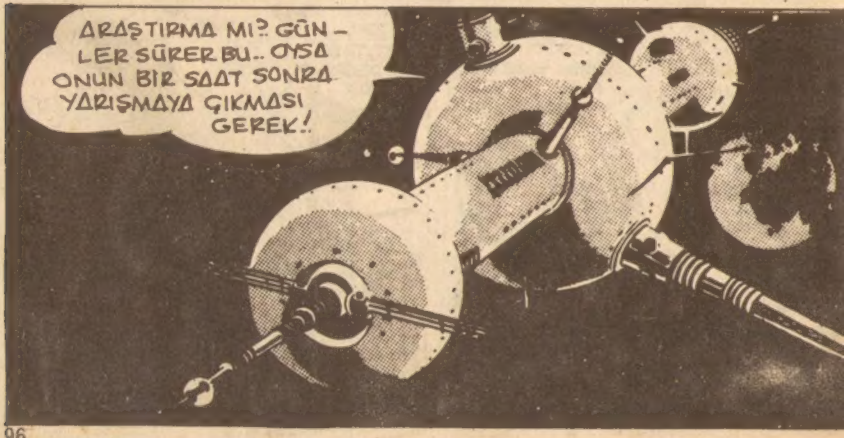
ARAŞTIRMA MI?. GÜN-LER SÜRER BU.. OYSA ONUN BİR SAAT SONRA YARIŞMAYA ÇIKMASI GEREK!.

POSTALIYACAK-
SIN DEĞIL
Mİ ..?
EVET.. EVET.. YETER
KI SEN UZAK
DUR
BENDEN!
HEY.. KAPIYI
KİM KAPATTI?
AÇIN
KAPIYI SER-
SEMLER!.
UZAY
ÇIKIŞI
POSTANE
AÇIK..
TIK TIK TIK
TIK TIK
BOMBA
ELIMDE
PATLAYA-
CAK..
RRRRRCCCOOM
BOOOM
HESABIN
TAMAM
WALDO.!
OLAMAZ..
AAAAY!
HAYIR-
O SAĞ
OLAMAZ!
INANMAM
BUNA!.

Devamı Gelecek Sayı

Haftalık Mecmua, Sahibi ve Sorumlu Yönetmeni. M. SEZEN YALÇI

İŞTE

MECMUALARIN KRALI ...

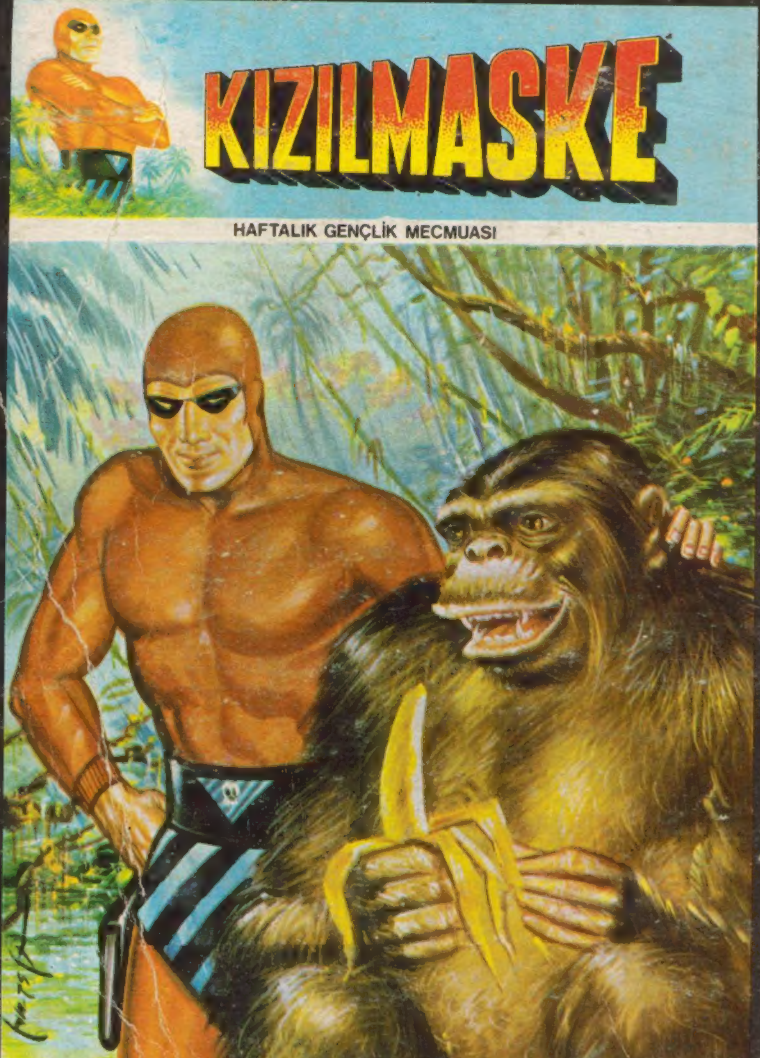

ALMAYI UNUTMAYINIZ